

รายวิชาสังคมศึกษา

รหัสวิชา สด๒๑๐๑ ชั้นประถมศึกษาปีที่ ๒

เรื่อง ความสัมพันธ์ของผู้ซื้อและผู้ขาย

ครูผู้สอน ครูสุดารัตน์ ปัญญาดี



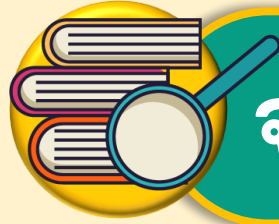

จุดประสงค์การเรียนรู้

บอกความสัมพันธ์ระหว่าง

ผู้ซื้อและผู้ขายได้



นิทาน เรื่อง แม่ค้าผู้หลอกลวง





ร่วมกันคิด

๑. ปิ่นเป็นผู้ขายที่ดี หรือไม่อย่างไร

๒. ปิ่นควรปฏิบัติตนอย่างไรให้เป็นผู้ขายที่ดี





ร่วมกันคิด

๓. การกระทำของปิ่น ส่งผลอย่างไร
ทั้งต่อตนเองและผู้ซื้อ





ความสัมพันธ์ระหว่างผู้ซื้อและผู้ขาย

ผู้ขายเป็นผู้กำหนดราคา

กำหนดราคาสินค้าแพง

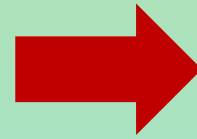

มีผู้ซื้อน้อย

กำหนดราคาสินค้าเหมาะสม

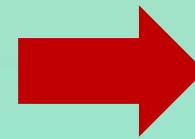

มีผู้ซื้อมาก





สิ่งสำคัญที่ควรมี



ผู้ขาย

ซื่อสัตย์ ไม่หลอกลวง

ใช้วาจาที่สุภาพ ไพเราะ





ความสัมพันธ์ระหว่างผู้ซื้อและผู้ขาย



ผู้ซื้อเป็นผู้ตัดสินใจซื้อ

๑. เปรียบเทียบราคา ปริมาณ และคุณภาพ
๒. ตรวจสอบคุณภาพสินค้าและบริการ





ความสัมพันธ์ระหว่างผู้ซื้อและผู้ขาย



ผู้ซื้อเป็นผู้ตัดสินใจซื้อ

๓. เลือกซื้อสินค้าที่จำเป็น

๔. คำนึงถึงรายได้ของตนเอง





แอบหยิบผลไม้ที่เน่าเสีย
ให้คนที่มาซื้อ

พูดจาไม่ไพเราะ



ร้านผัก ผลไม้



ไม่ชอบกดมิเตอร์
คิดราคาเกินจริง



บริการรถแท็กซี่



พูดจาไพเราะ ยิ้มแย้ม

ขายราคาไม่แพง
อาหารอร่อย



ร้านอาหาร

ใบงานที่ ๘ เรื่อง ความสัมพันธ์ของผู้ซื้อและผู้ขาย
หน่วยการเรียนรู้ที่ ๑ เรื่อง สินค้าและบริการ
แผนการจัดการเรียนรู้ที่ ๘ เรื่อง ความสัมพันธ์ของผู้ซื้อและผู้ขาย
รายวิชา สังคมศึกษา รหัส ส๑๒๑๐๑ ชั้นประถมศึกษาปีที่ ๒

คำชี้แจง : ให้นักเรียนวาดภาพสินค้าหรือบริการที่ตนเองอยากขายหรือให้บริการ พร้อมตอบคำถามให้ถูกต้อง

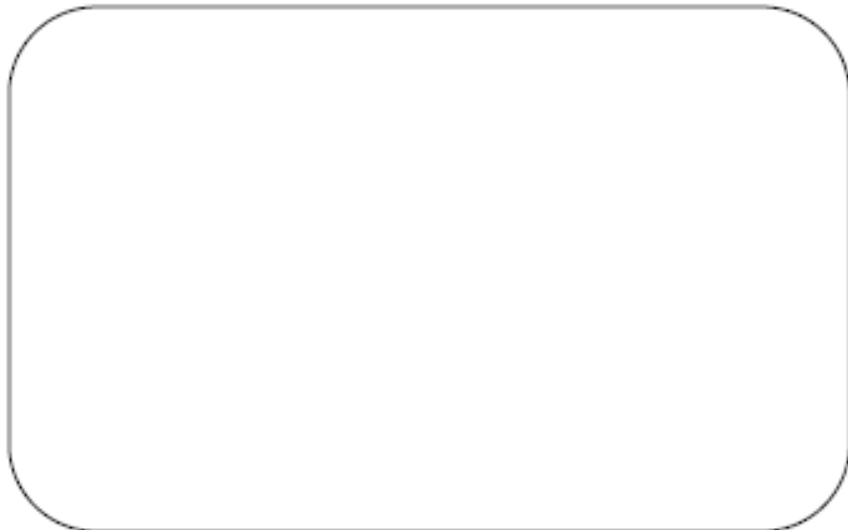

๑. สินค้าหรือบริการของฉัน คือ

.....
.....

๒. ราคาของสินค้าหรือบริการ

.....
.....

ชื่อ.....สกุล.....ชั้น.....เลขที่.....



ใบงานที่ ๘

เรื่อง ความสัมพันธ์ของ ผู้ซื้อและผู้ขาย

สามารถดาวน์โหลดได้ที่ www.dltv.ac.th



กิจกรรมของปลายทางในวันนี้

คำชี้แจงกิจกรรมนักเรียน

ให้นักเรียนวาดภาพสินค้าหรือบริการ
ที่ตนเองอยากขายหรือให้บริการพร้อม
ตอบคำถามให้ถูกต้อง



คำชี้แจงกิจกรรมครู

๑. แจกใบงานที่ ๘ เรื่อง ความสัมพันธ์
ของผู้ซื้อและผู้ขาย
๒. อธิบายคำชี้แจงให้นักเรียนฟัง
๓. เดินดูนักเรียนในชั้นเรียน
คอยให้คำแนะนำนักเรียน

คำชี้แจง :ให้นักเรียนวาดภาพสินค้าหรือบริการที่ตนเองอยากขายหรือให้บริการ
พร้อมตอบคำถามให้ถูกต้อง

ภาพวาด

๑. สินค้าหรือบริการของฉัน คือ

.....

.....

๒. ราคาของสินค้าหรือบริการ

.....

.....

.....

เฉลยใบงานที่ ๘

เรื่อง ความสัมพันธ์ของ ผู้ซื้อและผู้ขาย



คำชี้แจง :ให้นักเรียนวาดภาพสินค้าหรือบริการที่ตนเองอยากขายหรือให้บริการ
พร้อมตอบคำถามให้ถูกต้อง



๑. สินค้าหรือบริการของฉัน คือ

ขายผัก

๒. ราคาของสินค้าหรือบริการ

๑๐ บาท

ชั้น ป.๑ - ป.๓ ภาคเรียนที่ ๑



แบบประเมินตนเอง

ชื่อ : _____ สกุล : _____ ชั้น _____ เลขที่ _____

หน่วยการเรียนรู้ที่ ๑ เรื่อง _____ สินค้าและบริการ _____

☕ สิ่งที่คุณทำได้



ฉันทำได้ดี



ฉันทำได้บ้าง



ฉันยังทำได้ไม่ดี

ระบายสีลงใน ☆ ตามระดับที่ทำได้ และ ✓ ลงใน □ สิ่งที่คุณตั้งใจจะทำให้ดีขึ้น □

สิ่งที่คุณทำได้	ระดับที่ฉันทำได้	สิ่งที่คุณตั้งใจจะทำให้ดีขึ้น
๑. จำแนกทรัพยากรที่นำมาใช้ในการผลิตสินค้าและบริการ	☆☆☆	<input type="checkbox"/>
๒. เข้าใจกระบวนการในการแลกเปลี่ยนสินค้าและบริการ	☆☆☆	<input type="checkbox"/>
๓. อธิบายความสัมพันธ์ของผู้ซื้อและผู้ขาย	☆☆☆	<input type="checkbox"/>
๔. จำแนกผู้ซื้อและผู้ขาย	☆☆☆	<input type="checkbox"/>

แบบประเมินตนเอง

หน่วยการเรียนรู้ที่ ๑

เรื่อง สินค้าและบริการ

คำชี้แจง : ระบายสีลงใน ☆ ตามระดับที่ทำได้ และ ✓ ลงใน □
 สิ่งที่คุณตั้งใจจะทำให้ดีขึ้น

สิ่งที่คุณได้ทำ	ระดับที่คุณทำได้	สิ่งที่คุณตั้งใจจะทำให้ดีขึ้น
๑. จำแนกทรัพยากรที่นำมาใช้ในการผลิตสินค้าและบริการ	☆☆☆	□
๒. เข้าใจกระบวนการในการแลกเปลี่ยนสินค้าและบริการ	☆☆☆	□
๓. อธิบายความสัมพันธ์ของผู้ซื้อและผู้ขาย	☆☆☆	□
๔. จำแนกผู้ซื้อและผู้ขาย	☆☆☆	□

สรุปบทเรียน



ความสัมพันธ์ของผู้ซื้อและผู้ขาย

พึ่งพาอาศัยกัน

ผู้ขายเป็นผู้กำหนดราคา

ผู้ซื้อเป็นผู้ตัดสินใจซื้อ

ผู้ซื้อเกิดความพอใจ
ผู้ขายจะได้รับเงินเป็นรายได้
จากการขายสินค้าและบริการ

ราคาแพง ผู้ซื้อน้อย
ราคาเหมาะสม
ผู้ซื้อเยอะ

- เปรียบเทียบ
- ตรวจสอบ
- ความจำเป็น
- รายได้



บทเรียนครั้งต่อไป

หน่วยการเรียนรู้ที่ ๒ เรื่อง ออมไว้ไม่ขัดสน
เรื่อง รายได้และรายจ่าย

สิ่งที่ต้องเตรียม

ใบงานที่ ๑ เรื่อง รายได้ รายจ่าย
ของครอบครัว