

# รายวิชา ภาษาไทย

รหัสวิชา ท๑๑๑๐๑

ชั้นประถมศึกษาปีที่ ๑

เรื่อง สนุกกับสระอู

ครูผู้สอน ครูพัฒนิตา แก้วกระจาย





# สนุกกับสระอุ





## จุดประสงค์การเรียนรู้



๑. บอกลักษณะของสระอุได้ถูกต้อง



๒. อ่านคำและเขียนคำที่ใช้รูปสระอุได้ถูกต้อง



๓. มารยาทในการพูดและการเขียน

# ทบทวนสระอ้อ





# ฝึกอ่าน กันเถอะ



อา

ชื่อ

ชื่อ



น้ำ

ชื่อ

ชื่อ



ย่า

ชื่อ

ป้า



# ฝึกอ่าน กันเถอะ

มี

เพื่อน

เล่น



อาศัย

ถือ

พืน





# ฝึกอ่าน กันเถอะ



น้ำสึบ

ซ้อ

แกงจืด



ย่าปล้ม

ย็น

ซึ้น

ฟังเร็วไว

ใครจำได้







# ฟังเร็วไว ใครจำได้



बात

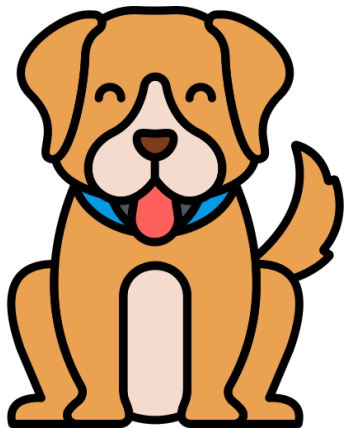

ใครดู



ฟังวา

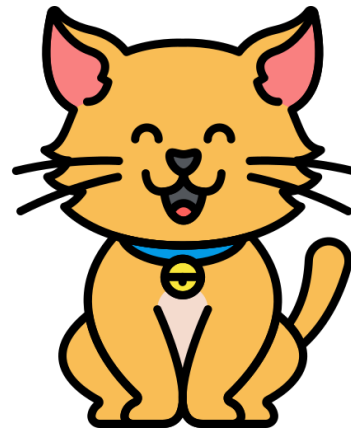



# ฟังเร็วไว ใครจำได้

ฟัง

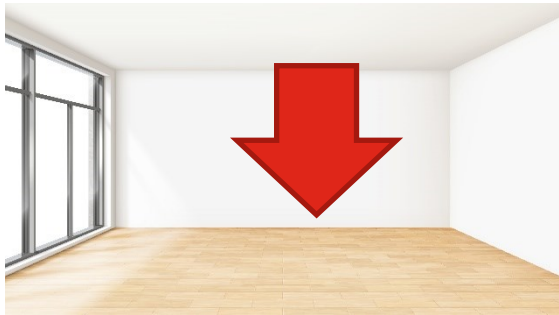

อะไรผู้



จำ

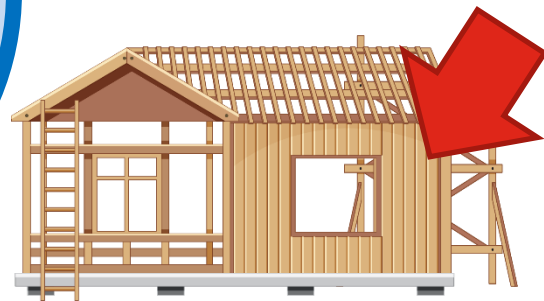



# ฟังเร็วไว ใครทำได้



ลุง

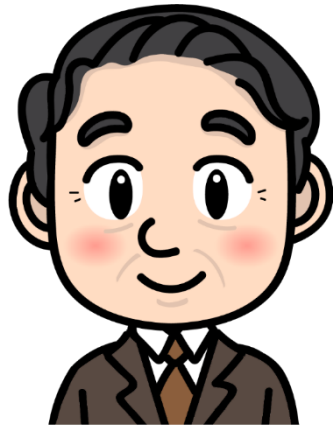

ใครกินข้าวจู้



ป้า





# ฟังเร็วไว ใครจำได้

ปลาบึก

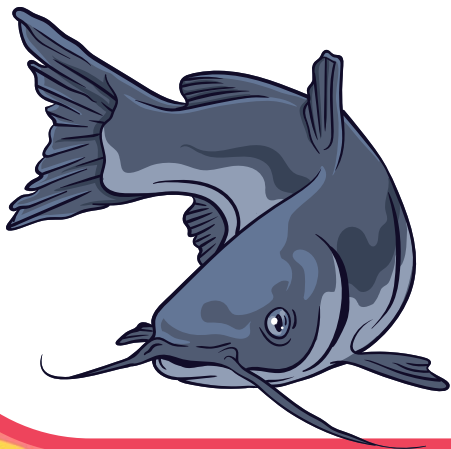

ยายชื่ออะไร



ปลาตุ๊ก

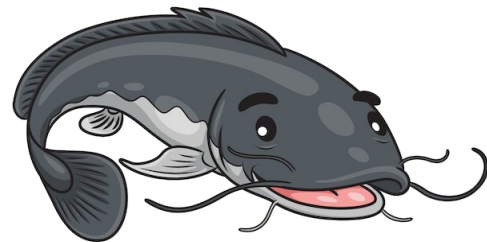



# ฟังเร็วไว ใครจำได้

กุ้ง

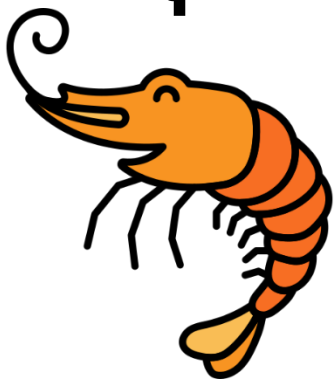

ตาสาล้างอะไร



จาน

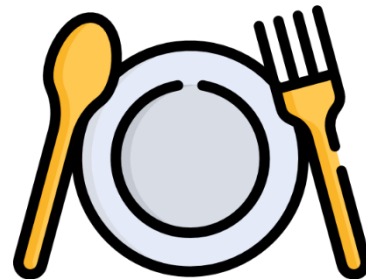

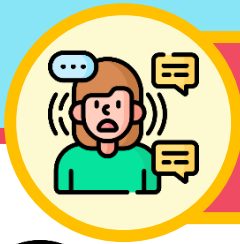

# ฟังเร็วไว ใครจำได้



ปุ๋ย



พี่บีมถืออะไร



ถุง



สังเกต

คำสระอู





# สังเกตคำสระอุ

๑	๒
ค ๑	คง ๑
ผ ๑	กึ่ง ๑
จ ๑	ป่วย ๑







# คำถามชวนคิด

สระอ

เป็นสระเสียงสั้น หรือเสียงยาว



# เรียนรู้สระอุ





# สระอุ

**สระอุ** เป็นสระเสียงสั้น เขียนไว้ได้พยัญชนะต้น  
เมื่อมีตัวสะกด สระอุจะคงรูป มีทั้งคำที่มีรูปวรรณยุกต์  
และไม่มีรูปวรรณยุกต์





เรียนรู้คำสระอู

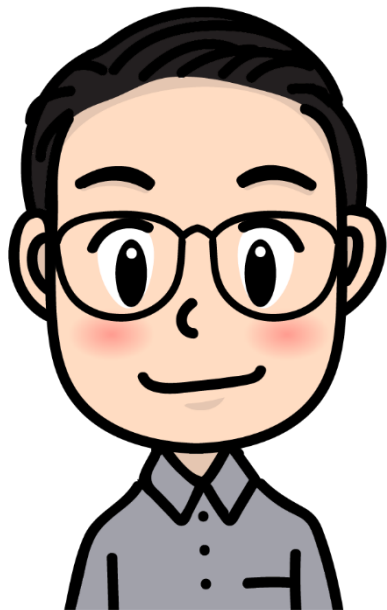

ลงอ่าน



เรียนรู้คำสระอู

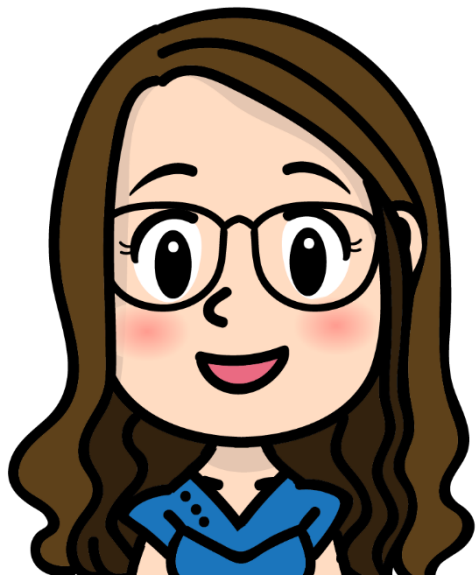

บ้านน้อย  
๑



เรียนรู้คำสระอู



ยายรัง



เรียนรู้คำสระอุ



ต๋ม  
๑



เรียนรู้คำสระอู

ขด  
๑

ปลก  
๑



ฝึกอ่าน

กันเถอะ





# ฝึกอ่าน กันเถอะ

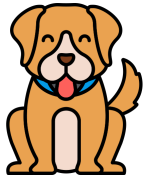

บาตี ดู

ฝา บ้าน ลุง ฝู



พี กิน ข้าว จู





# ฝึกอ่าน กันเถอะ

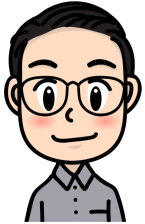

น้ำสึบ

มิ

ตุ้ม

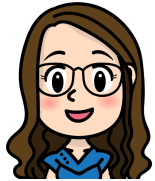

ป้านุ้ย

ซ้อ

กั้ง



ยายรุ่ง

ถ้อ

ถุง





# ฝึกอ่าน กันเถอะ



ลุงอุ่น

หา

ปุ๋ย



พี่

ปลูก

สิริ



ฝึกเขียน

สระอู





ใบความรู้ที่ ๒ เรื่อง สระอุ (-)  
หน่วยการเรียนรู้ที่ ๒ เรื่อง เรียนรู้คำ จำสระ  
แผนการจัดการเรียนรู้ที่ ๒ เรื่อง สนุกกับสระอุ  
รายวิชา ภาษาไทย รหัสวิชา ท๑๑๑๐๑ ภาคเรียนที่ ๑ ชั้นประถมศึกษาปีที่ ๑

สระ (-)

สระอุ เป็นสระเสียงสั้น

สระ - เป็นสระเสียงสั้น เมื่อเขียนเป็นคำ

สระ - เขียนได้พยัญชนะต้น

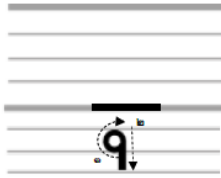

อ่านสะกดคำ

ตุ      สกกดว่า    ตอ - อุ      อ่านว่า    ตุ

ฝู      สกกดว่า    ผอ - อุ      อ่านว่า    ฝู

อ่านแจกลูก

จ      ฎ      ฑ      ฒ      ฌ      ฎ

สระอุ (-) เมื่อมีตัวสะกด รูปสระ - จะคงรูป เช่น

ลุง      สกกดว่า    ลอ - อุ - งอ      อ่านว่า    ลุง

ตุ้ม      สกกดว่า    ตอ - อุ - มอ - ฒม - ไม้เอก      อ่านว่า    ตุ้ม

ปลุก      สกกดว่า    ปอ - ลอ - อุ - กอ      อ่านว่า    ปลุก



# ใบความรู้ที่ ๒

## เรื่อง สระอุ



(สามารถดาวน์โหลดได้ที่ [www.dltv.ac.th](http://www.dltv.ac.th))



# นักเรียนปฏิบัติกิจกรรม

## คำชี้แจงกิจกรรมนักเรียน



๑. นักเรียนฟังคำชี้แจงการทำใบงานที่ ๒ เรื่อง สระอนุำรู้
๒. นักเรียนทำใบงานที่ ๒ เรื่อง สระอนุำรู้

## คำชี้แจงบทบาทครูปลายทาง



๑. ครูชี้แจงการทำใบงานที่ ๒ เรื่อง สระอนุำรู้
๒. ครูให้นักเรียนทำใบงานที่ ๒ เรื่อง สระอนุำรู้



ใบงานที่ ๖ เรื่อง สระอูน่ารู้  
หน่วยการเรียนรู้ที่ ๒ เรื่อง เรียนรู้คำ จำสระ  
แผนการจัดการเรียนรู้ที่ ๖ เรื่อง สนุกกับสระอู  
รายวิชา ภาษาไทย รหัสวิชา ท๑๑๑๐๑ ภาคเรียนที่ ๑ ชั้นประถมศึกษาปีที่ ๑

ตอนที่ ๑ นักเรียนเขียนสระอู ตามรอยเส้นประ

๑.   

๒.   

ตอนที่ ๒ เขียนคำจากภาพและคำที่กำหนด

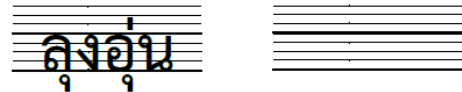
๑.  

๒.  

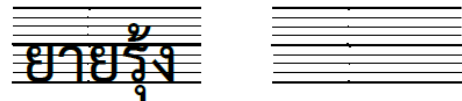
๓.  



# ใบงานที่ ๖

## เรื่อง สระอูน่ารู้



(สามารถดาวน์โหลดได้ที่ [www.dltv.ac.th](http://www.dltv.ac.th))



ตอนที่ ๓ เลือกคำที่กำหนดให้ เขียนลงในช่องว่างให้ถูกต้อง

๑. 

ฝุ	ลุง	ฝุ
----	-----	----

ฝาบ้าน \_\_\_\_\_



๒. 

ปลุก	ตุ้ม	ลุง
------	------	-----

น้ำสือบ \_\_\_\_\_



๓. 

ป้าน้อย	จู	กุ้ง
---------	----	------



\_\_\_\_\_

ชื่อ \_\_\_\_\_

\_\_\_\_\_



## ใบงานที่ ๖

เรื่อง สระอุน่ารู้



(สามารถดาวน์โหลดได้ที่ [www.dltv.ac.th](http://www.dltv.ac.th))



ใบงานที่ ๖ เรื่อง สระอุน่ารู้  
หน่วยการเรียนรู้ที่ ๒ เรื่อง เรียนรู้คำ จำสระ  
แผนการจัดการเรียนรู้ที่ ๖ เรื่อง สนุกกับสระอ  
รายวิชา ภาษาไทย รหัสวิชา ท๑๑๑๐๑ ภาคเรียนที่ ๑ ชั้นประถมศึกษาปีที่ ๑



ตอนที่ ๑ นักเรียนเขียนสระอู ตามรอยเส้นประ

๑.   

๒.   

ตอนที่ ๒ เขียนคำจากภาพและคำที่กำหนด

๑.   

๒.   

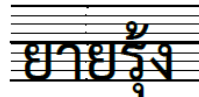
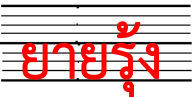
๓.   



# เฉลยใบงานที่ ๖

## เรื่อง สระอุน่ารู้



(สามารถดาวน์โหลดได้ที่ [www.dltv.ac.th](http://www.dltv.ac.th))



ตอนที่ ๓ เลือกคำที่กำหนดให้ เขียนลงในช่องว่างให้ถูกต้อง

๑. 

ฝู	ลุง	ฝู
----	-----	----

ฝาบ้าน 

ลุง	ฝู
-----	----



๒. 

ปลุก	ตุ้ม	ลุง
------	------	-----

น้ำสืบ 

ปลุก	ลุง
------	-----



๓. 

ป้าน้อย	จู	กุ้ง
---------	----	------



ป้าน้อย
---------

ชื้อ
------

กุ้ง
------





## เฉลยใบงานที่ ๖

เรื่อง สระอนุาํ



(สามารถดาวน์โหลดได้ที่ [www.dltv.ac.th](http://www.dltv.ac.th))





# สรุปบทเรียน

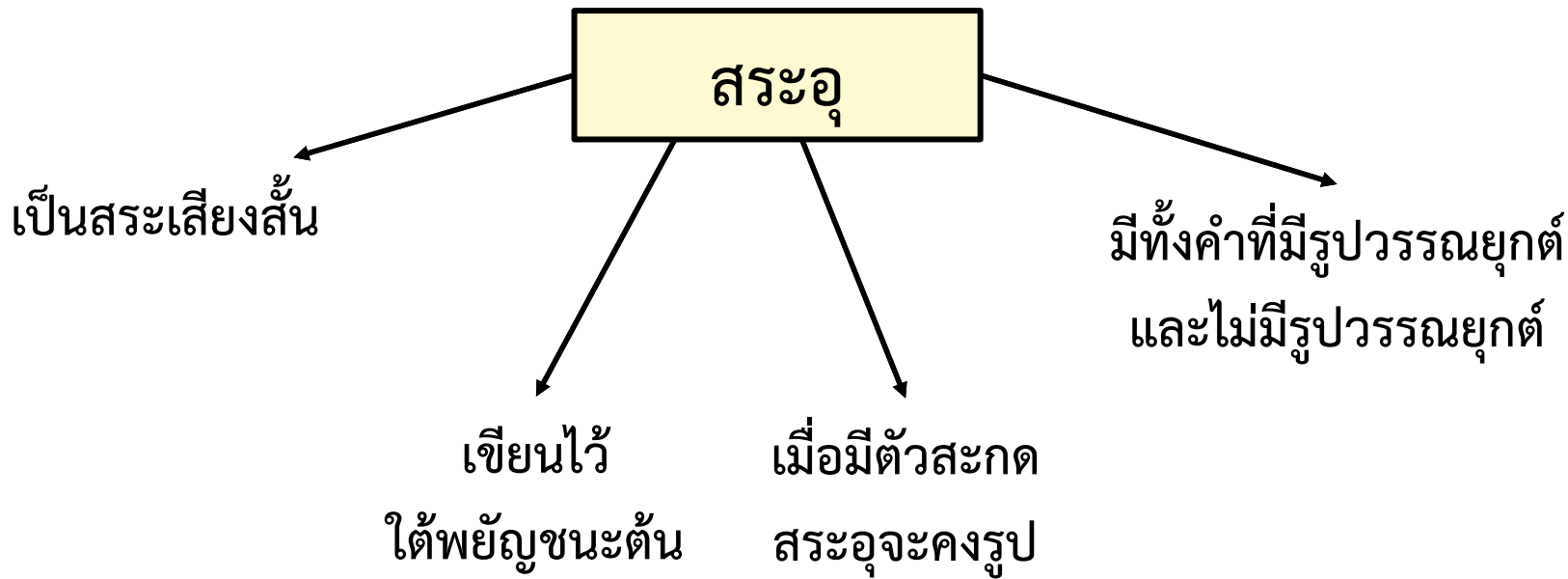



บทเรียนครั้งต่อไป

เรื่อง สนุกกับสระอู





## สิ่งที่ต้องเตรียม

๑. ใบความรู้ที่ ๗ เรื่อง สระอู ( ู- )
๒. ใบงานที่ ๗ เรื่อง คำสระอูน่ารู้

