

รายวิชาภาษาไทย

รหัสวิชา ท๑๒๑๐๑ ชั้นประถมศึกษาปีที่ ๒

เรื่อง ตามหามาตราทอง

ครูผู้สอน ครูพรนภา ผามบน



เกม บันไดงู



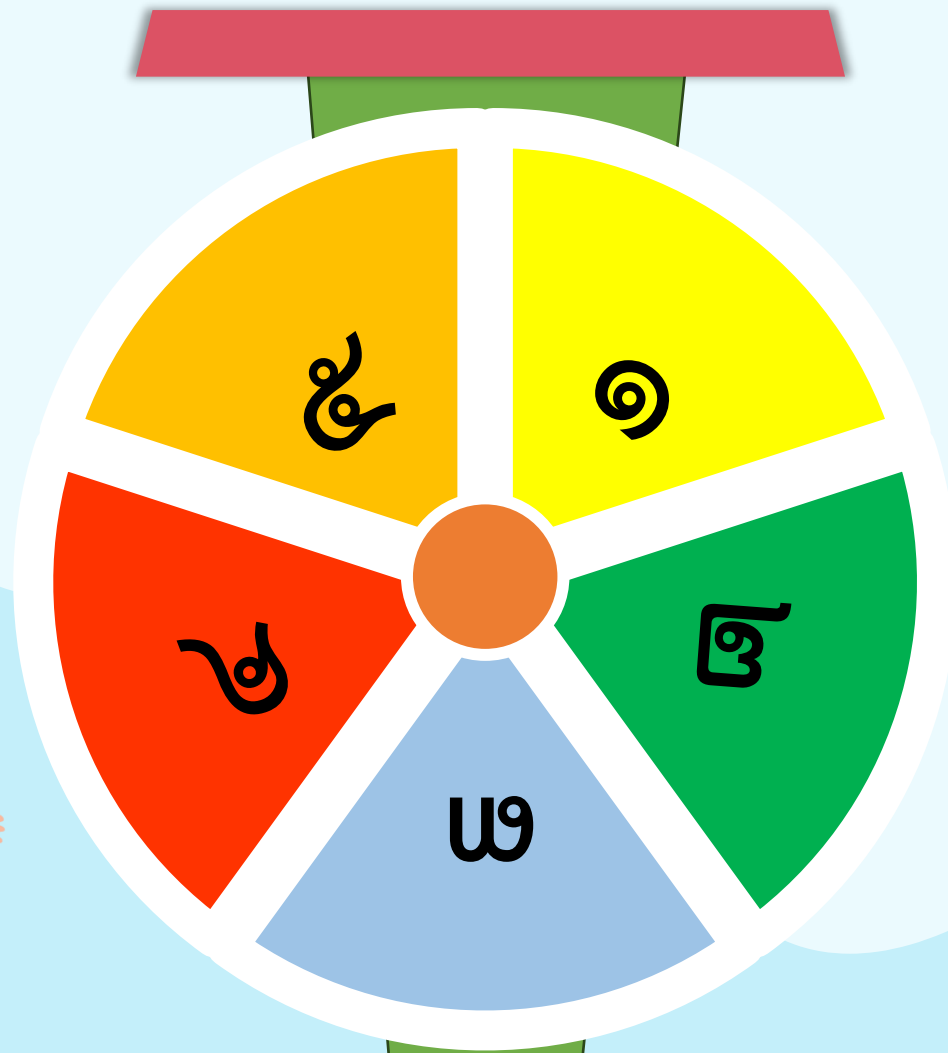

เริ่ม/หยุด

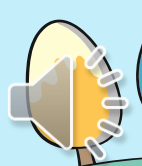

เรื่อง ตามหา มาตรา กง

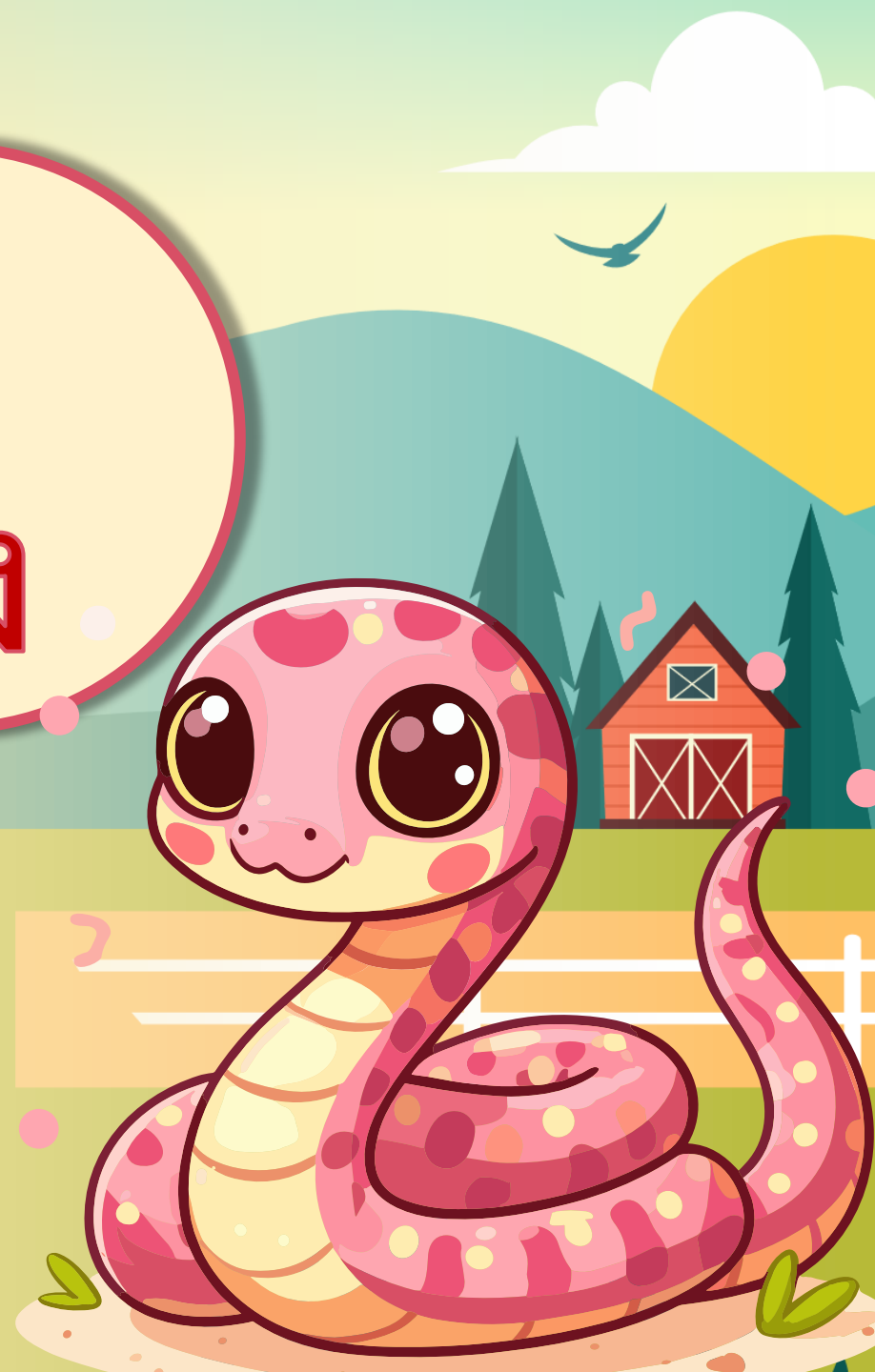



จุดประสงค์การเรียนรู้

๑. บอกลักษณะของมาตราวงได้
๒. ยกตัวอย่างคำมาตราวงได้
๓. อ่านและเขียนคำมาตราวง
๔. เห็นความสำคัญของการอ่านและเขียนคำได้ถูกต้อง

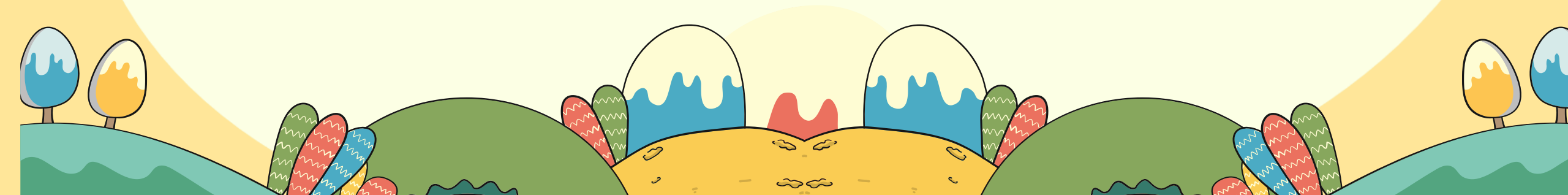

บทร้อยกรอง แต่งโมหยาไปไหน



ทองดีและทองแดง

ป้าทองแกมโหมโห

ทองดีว่าป้าจ๋า

ป้าว่าไม่ได้ให้

ทองแดงเอาแดงมา

ป้าว่าตัวฉันแย

กินข้าวแกงกับแดงโม

ว่าแดงโหมหายไปไหน

แดงของป้าให้ฉันไง

แดงที่ไหนฉันให้แก

ว่าป้าจ๋าแดงนี้แน่

ฉันคนแก่จ๋าไม่ได้



มาตราบก



คำหรือพยางค์ที่มี ง เป็นตัวสะกด





คำมาตราการก

ระงัง

การระงัง





คำมาตราการ

หนังสือ

มะม่วง





บัตรคำมาตรา กง

กระโปรง

รองเท้า





คำมาตราบก

ร้องเพลง

วิ่งเร็ว





คำมาตราบก

ล่องกอง

สี่เหล็อง





กิจกรรมของปลายทางในวันนี้



คำชี้แจงกิจกรรมนักเรียน

๑. นักเรียนฟังคำชี้แจงการทำกิจกรรม
๒. นักเรียนทำใบงานที่ ๒
เรื่องมาตราการ



คำชี้แจงกิจกรรมครู

๑. ครูชี้แจงการทำกิจกรรม
๒. ครูเดินดูนักเรียน และให้คำปรึกษา
ตามความเหมาะสม

ใบงานที่ ๒ เรื่อง มาตรฐาน
หน่วยการเรียนรู้ที่ ๒ เรื่อง สนุกกับมาตรฐานตัวสะกด
แผนการจัดการเรียนรู้ที่ ๒ เรื่อง ตามหามาตรฐาน
รายวิชา ภาษาไทย รหัสวิชา ท๑๒๑๐๑ ภาคเรียนที่ ๑ ชั้นประถมศึกษาปีที่ ๒

คำชี้แจง เขียนคำมาตรฐาน เติมลงในช่องว่างให้ถูกต้อง

๑. น้องมีเลื้อยี่ _____
๒. คุณแม่ซื้อ _____ ให้ใหม่ตอนเปิดเทอม
๓. _____ เป็นสัตว์บกที่มีขนาดใหญ่
๔. _____ เป็นผลไม้ที่มีรสหวาน มีสีแดงหรือ
สีเหลือง
๕. นักเรียนเข้าแถว _____ ขาดิทุกเช้า
๖. _____ กินน้ำมีเจ็ดสี
๗. ต้น _____ งานทุกครั้งหลังรับประทานอาหาร
๘. ฉันทรับประทานผัก _____ ไฟแดง
๙. คุณพ่อมีสุขภาพร่างกายที่ _____
๑๐. เมื่อฝนเริ่มตก ก้อยต้องรีบไปปิด _____



ใบงานที่ ๒

มาตรฐาน

สามารถดาวน์โหลดได้ที่ www.dltv.ac.th



๖. _____ กินน้ำมีเจ็ดลิ

๗. ตื่น _____ งานทุกครั้งหลังรับประทานอาหาร

๘. ฉับรับประทานผัก _____ ไฟแดง

๙. คุณพ่อมีสุขภาพร่างกายที่ _____

๑๐. เมื่อฝนเริ่มตก ก้อยต้องรีบไปปิด _____



เฉลยใบงาน



๑. น้องมีเลื้อยสี แดง, ม่วง, เหลือง



๒. คุณแม่ซื้อ กางเกง, รองเท้า ให้ใหม่ตอนเปิดเทอม

๓. ช้าง เป็นสัตว์บกที่มีขนาดใหญ่

๔. แตงโม เป็นผลไม้ที่มีรสหวาน มีสีแดงหรือสีเหลือง

๕. นักเรียนเข้าแถว ร้องเพลง ซาติทุกเช้า



๖. สูง กินน้ำมีเจ็ดลิ

๗. ตื่น ล้าง งานทุกครั้งหลังรับประทานอาหาร

๘. ฉ้นรับประทานผัก บุง ไฟแดง

๙. คุณพ่อมีสุขภาพร่างกายที่ แข็งแรง

๑๐. เมื่อฝนเริ่มตก ก้อยต้องรีบไปปิด หน้าต่าง



สรูปบทเรียน



กิจกรรม

ฉันทน์ไม้ใช้คำมาตราทอง





มาตรา กง

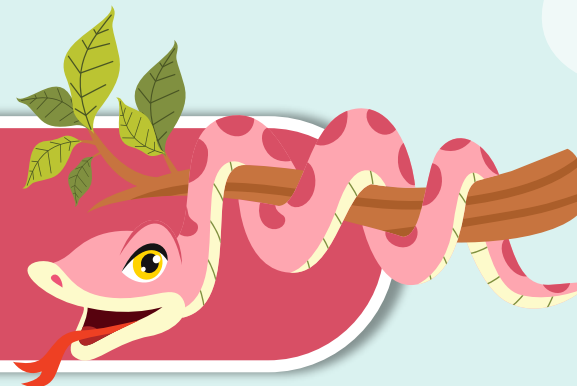

คำหรือพยางค์ที่มี ๗
เป็นตัวสะกด



มาตราตัวสะกด
ตรงตามมาตรา



บทเรียนครั้งต่อไป

เรื่อง ใสใจมาตราเกย

สิ่งที่ต้องเตรียม

๑. ใบงานที่ ๓ เรื่องหนูฝ้ายกับคุณยายสาย
๒. ใบงานที่ ๔ เรื่องมาตราเกย

สามารถดาวน์โหลดได้ที่ www.dltv.ac.th



ตามหา มาตรา กง

