

รายวิชา ภาษาอังกฤษ

รหัสวิชา อ14101

ชั้นประถมศึกษาปีที่ 4

เรื่อง What Are They Like?



ครูผู้สอน นายวรุฒิ สดใส

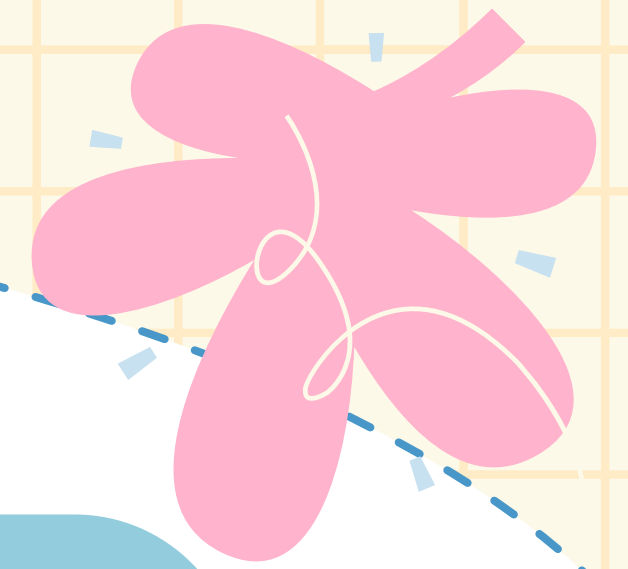
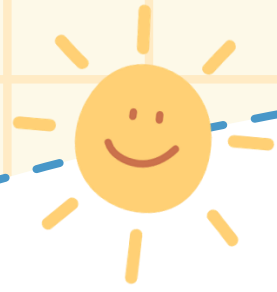

Personality

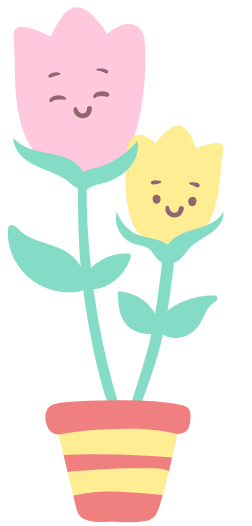

จุดประสงค์การเรียนรู้

1. พูดและให้ข้อมูลเกี่ยวกับบุคลิกภาพของบุคคลได้
2. ฟังข้อความแล้วเลือกภาพที่ตรงกับที่ฟังได้



ใบความรู้ที่ 6 เรื่อง Personality
 หน่วยการเรียนรู้ที่ 1 เรื่อง Me & My Family
 แผนการจัดการเรียนรู้ที่ 7 What Are They Like?
 รายวิชา ภาษาอังกฤษ รหัส อ14101 ภาคเรียนที่ 1 ชั้นประถมศึกษาปีที่ 4



funny shy polite



friendly kind brave



talkative confident helpful

ประโยคในการถามลักษณะบุคลิกภาพบุคคล	ประโยคการตอบคำถาม
What is he/she like?	He/She is



ใบความรู้ที่ 6

เรื่อง Personality



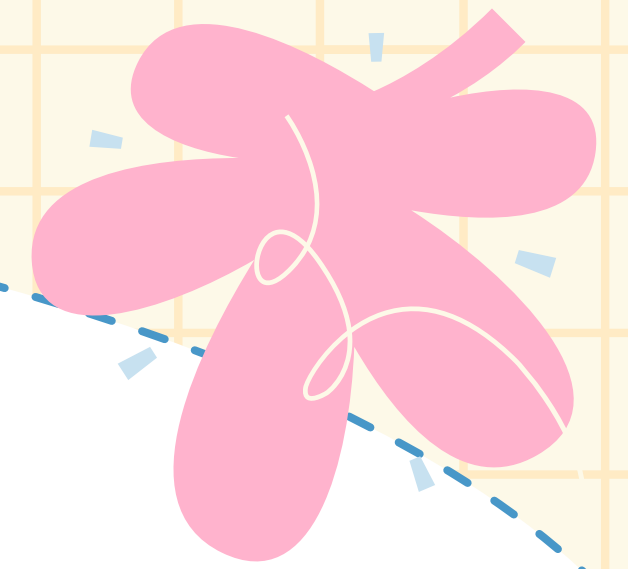
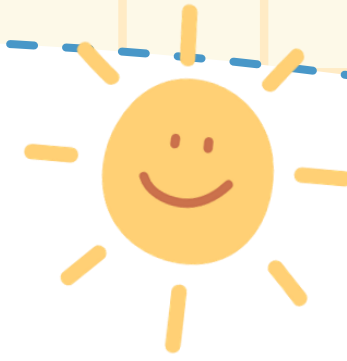

kind

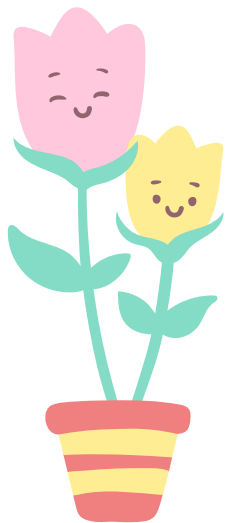

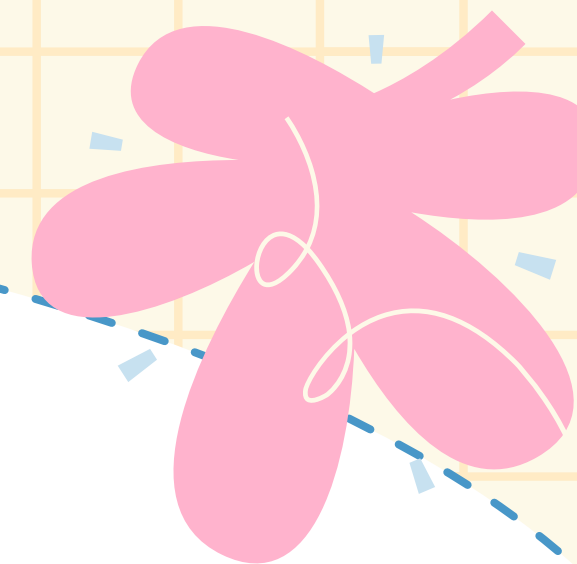
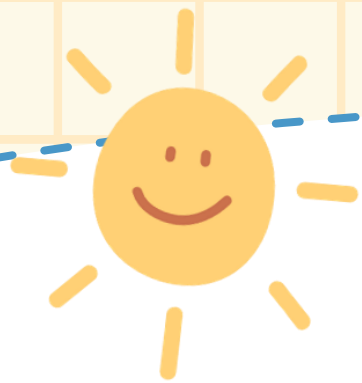

helpful



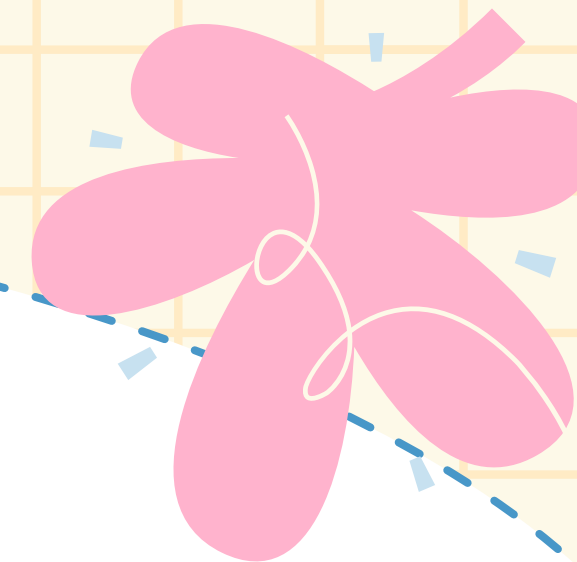
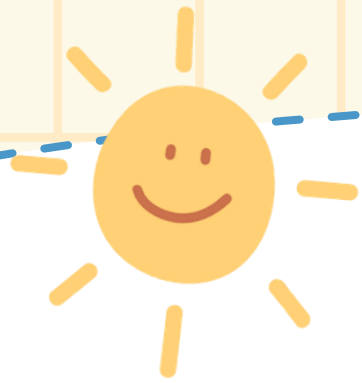

friendly



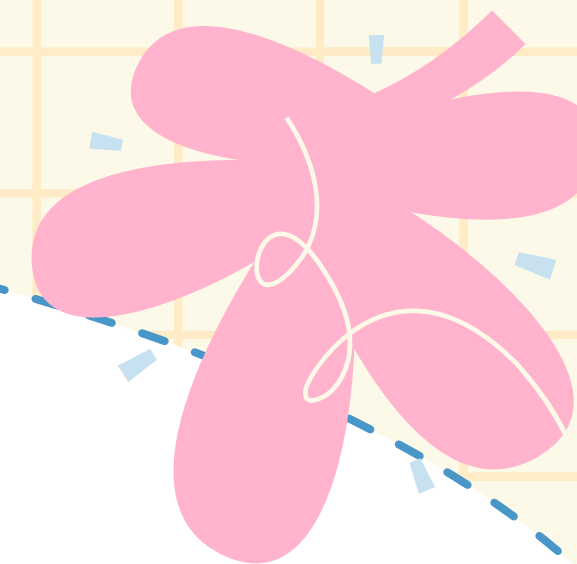
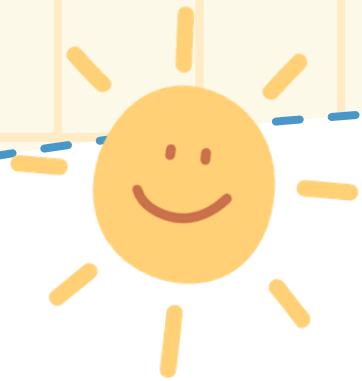

polite



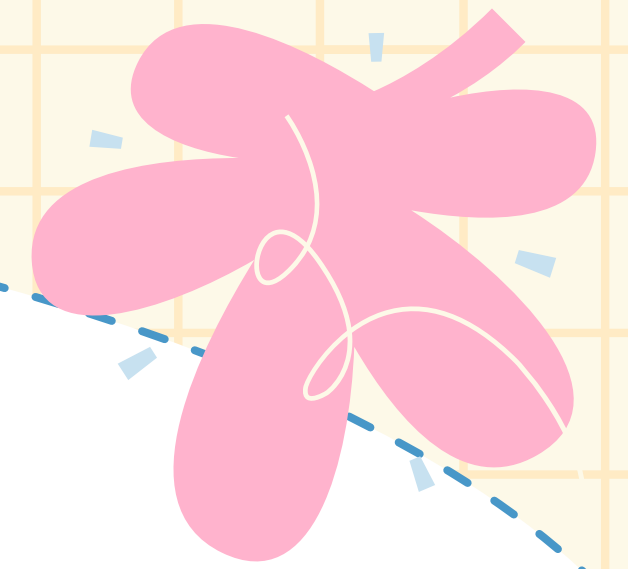
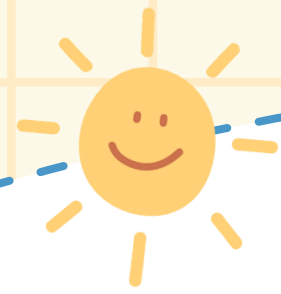

funny

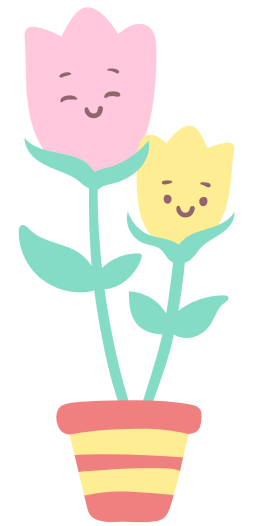

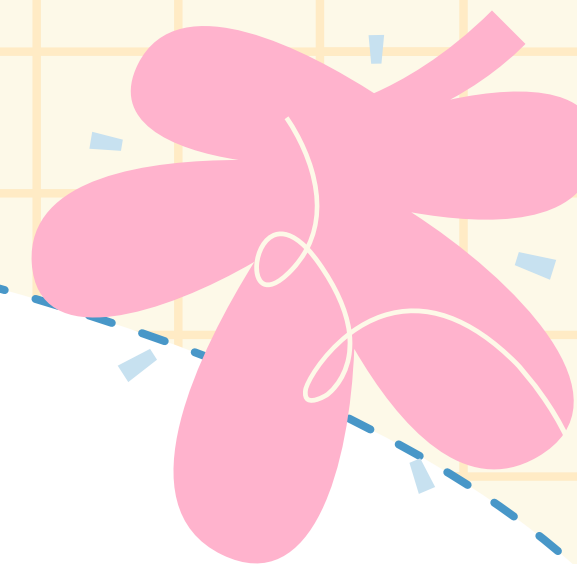
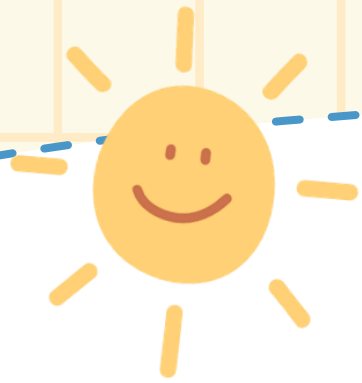

shy



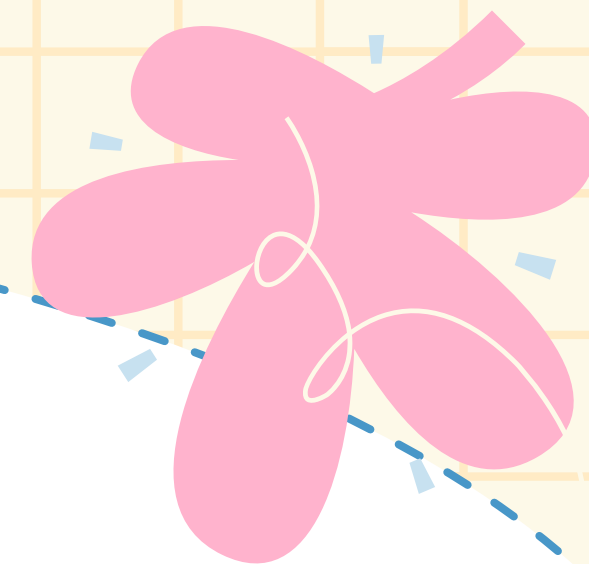
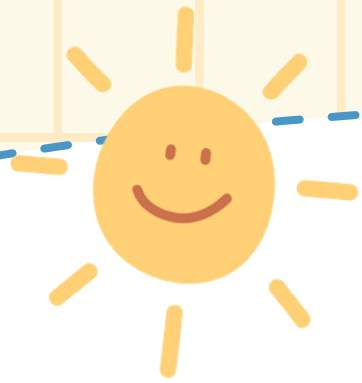

talkative



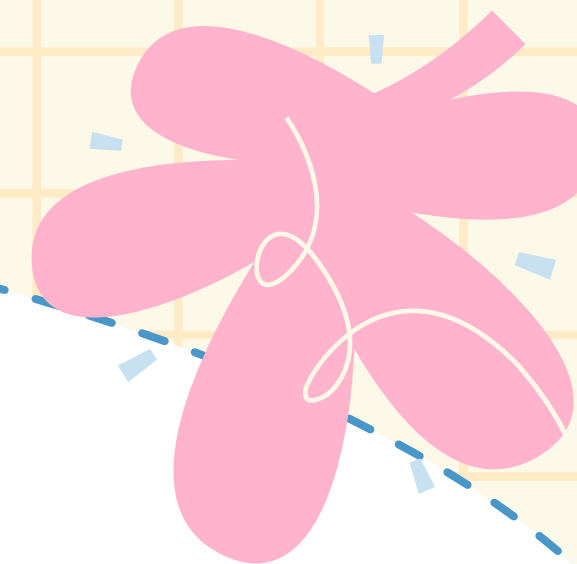

angry



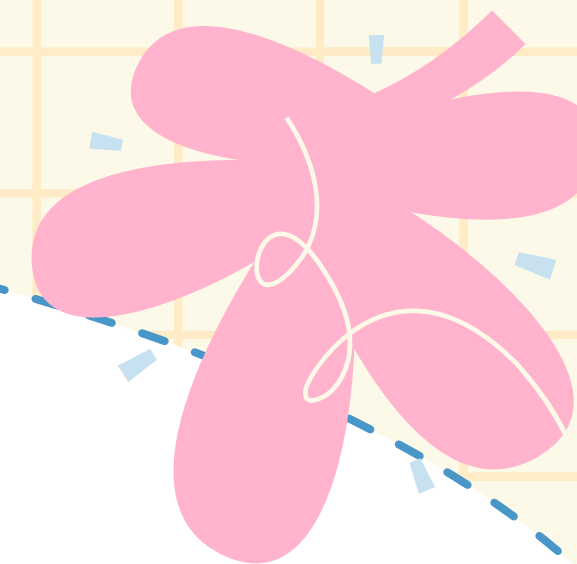
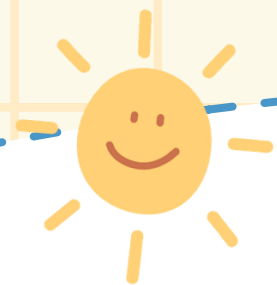

lazy



Let's do
an activity! (1)



ใบงานที่ 9 เรื่อง What Is She Like?
หน่วยการเรียนรู้ที่ 1 เรื่อง Me & My Family
แผนการจัดการเรียนรู้ที่ 7 เรื่อง What Are They Like?
รายวิชา ภาษาอังกฤษ รหัส อ14101 ภาคเรียนที่ 1 ชั้นประถมศึกษาปีที่ 4

ขั้นตอนการทำกิจกรรม 1. ดูภาพและเลือกคำตอบที่กำหนดให้เขียนลงใต้ภาพให้ถูกต้อง
Instructions: Look at each picture, choose the right word to fill in the blank .

friendly polite shy brave kind funny



1.



2.



3.



4.



5.



6.



ใบงานที่ 9

เรื่อง **What Is She Like?**



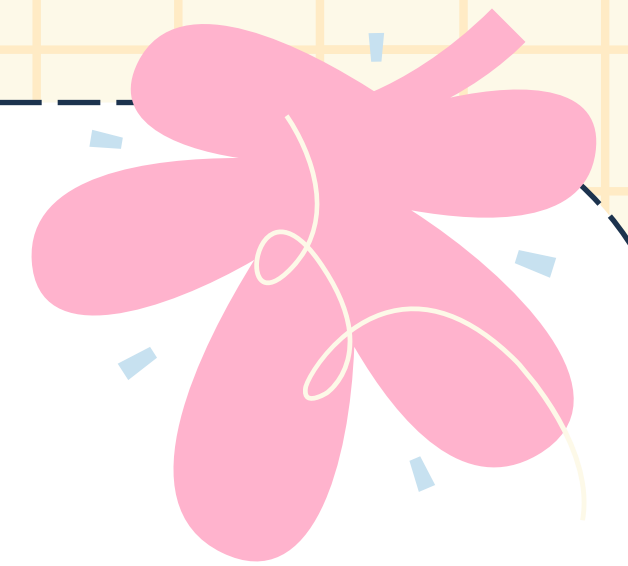

friendly polite shy brave
kind ~~funny~~

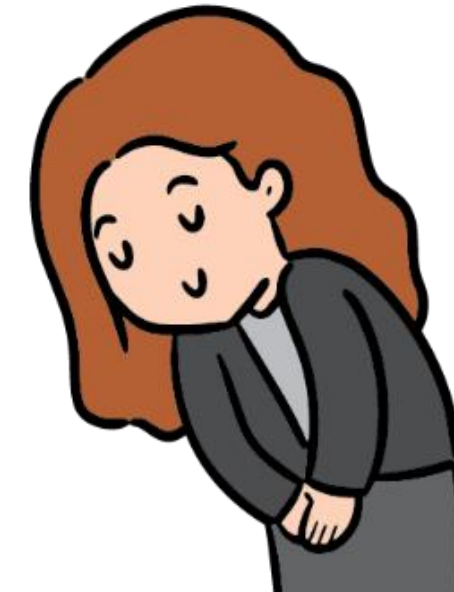

1.

funny

2.

3.

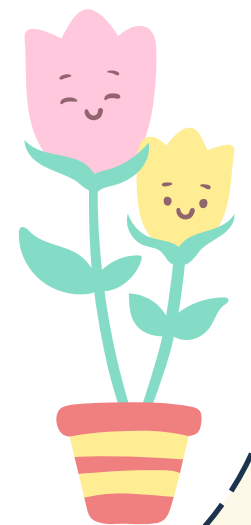

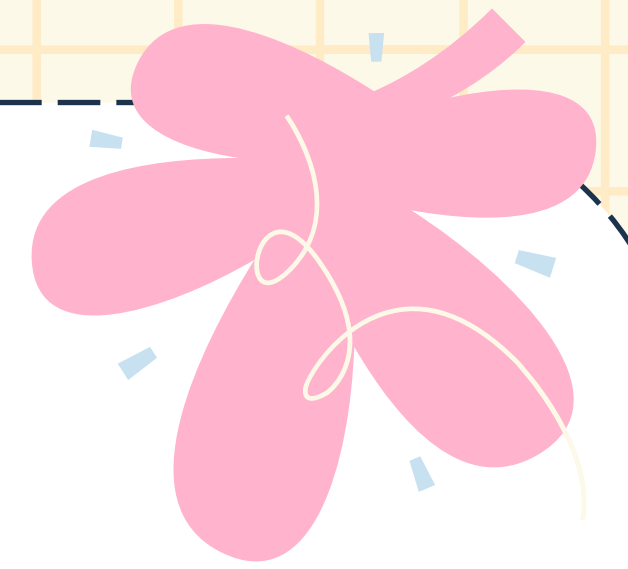

friendly polite shy brave
kind funny



4.

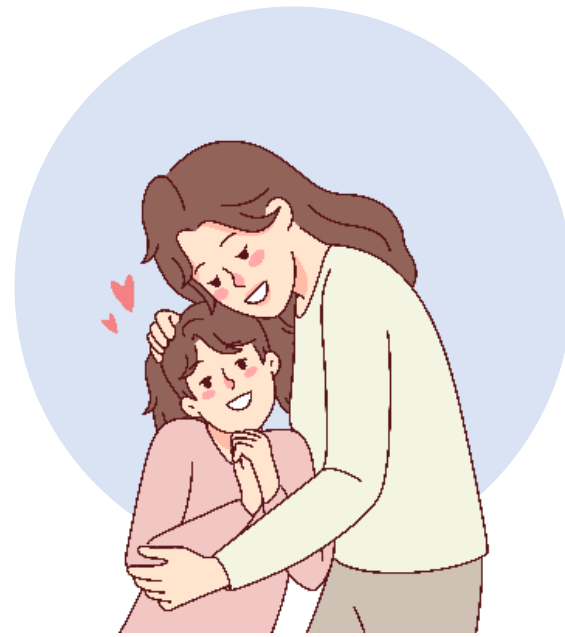

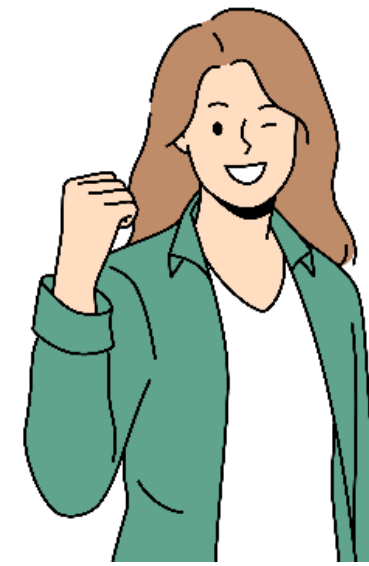

5.

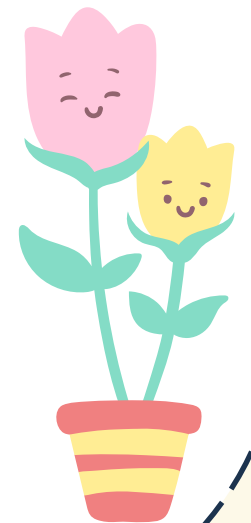

6.





Let's check
the answers!

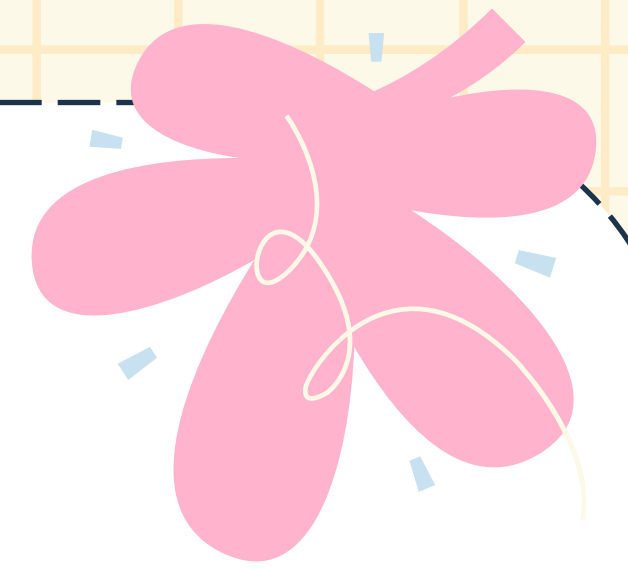

friendly ~~polite~~ ~~shy~~ brave
kind ~~funny~~



1. funny



2. shy



3. polite

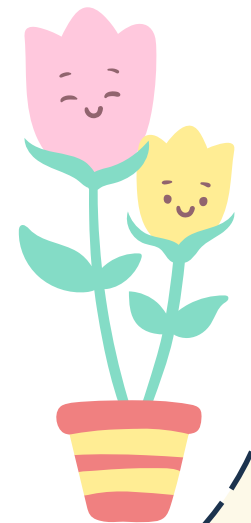

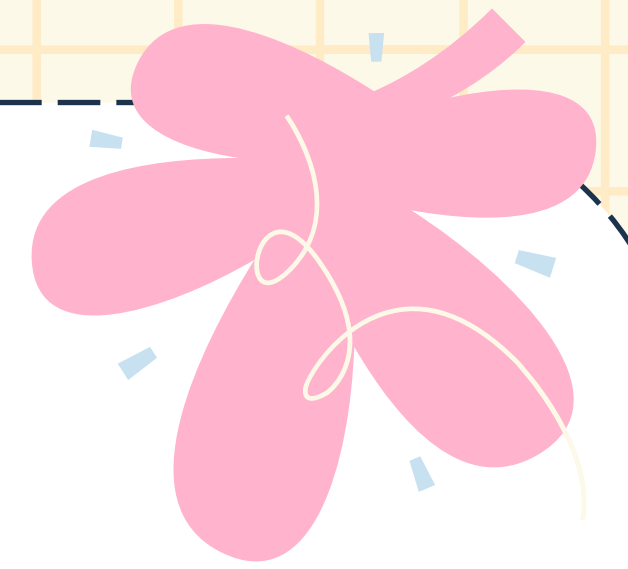

~~friendly~~ ~~polite~~ ~~shy~~ ~~brave~~
~~kind~~ ~~funny~~



4. **friendly**

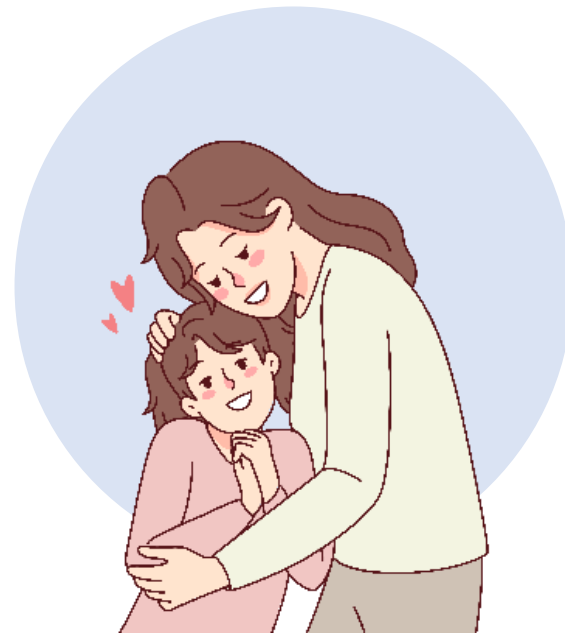

5. **kind**



6. **brave**

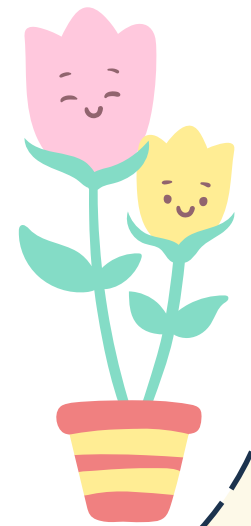

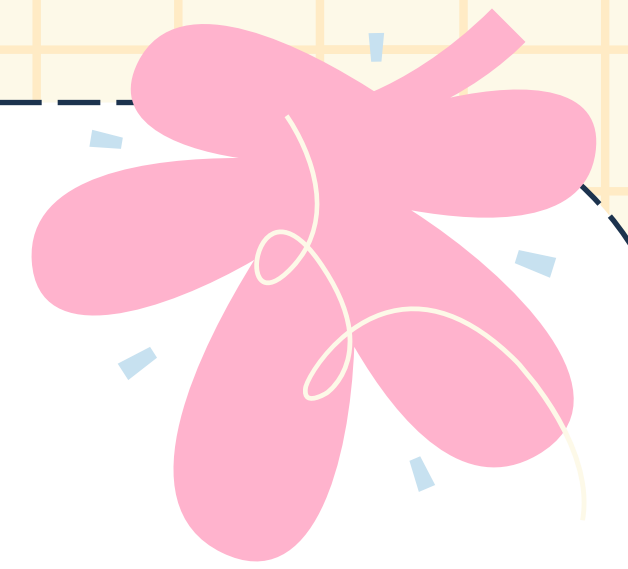

Let's learn!

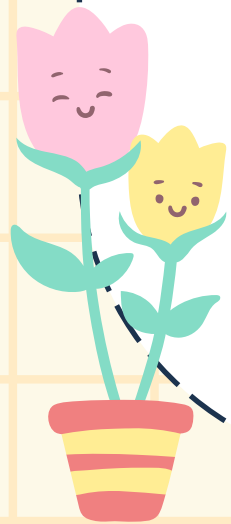

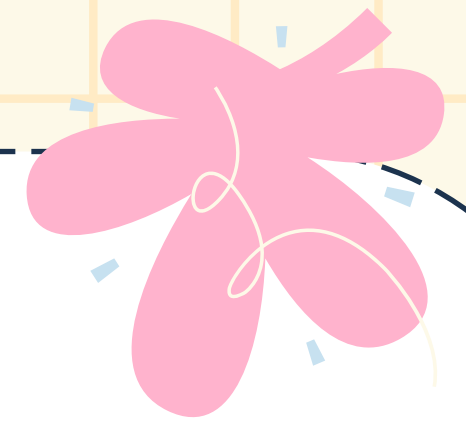
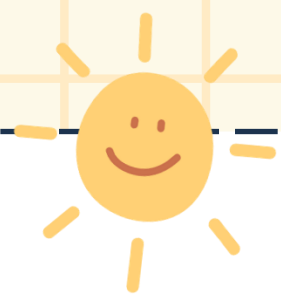

What is your father like?



He is angry.

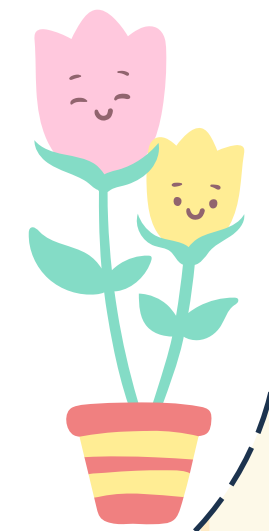



What is your mother like?



She is kind.

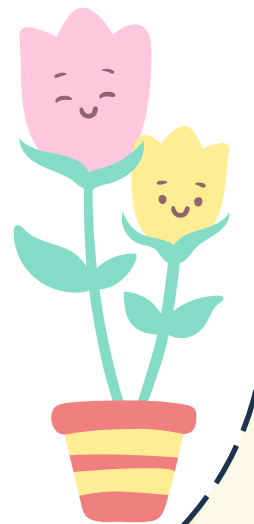

Let's do an activity! (2)



ใบงานที่ 10 เรื่อง Wonderful Family
หน่วยการเรียนรู้ที่ 1 เรื่อง Me & My Family
แผนการจัดการเรียนรู้ที่ 7 เรื่อง What Are They Like?
รายวิชา ภาษาอังกฤษ รหัส อ14101 ภาคเรียนที่ 1 ชั้นประถมศึกษาปีที่ 4

คำชี้แจง : เติมบทสนทนาให้สมบูรณ์

Instructions : Complete the conversation.

Example



Theera : What is your father like?
Mali : He is brave.

1.

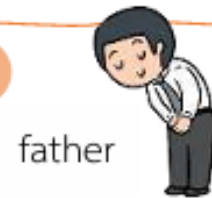

Khaosuay : What is your father like?

Manee : _____.

2.



Nana : What is _____?

Somkid : _____.

3.



Ken : _____?

Fahsai : _____.

4.



Chompoo : _____?

Looktarn : _____.

5.



Jin : What are your friends like?

Ben : _____.



ใบงานที่ 10

เรื่อง **Wonderful Family**

คำชี้แจง : เติมบทสนทนาให้สมบูรณ์

Instructions : Complete the conversation.



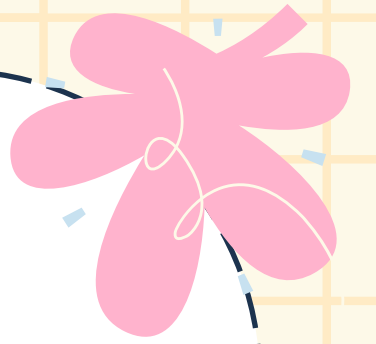
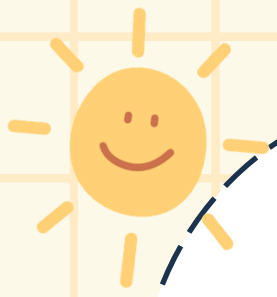

1.

father



Khaosuay : What is your father like?



Manee : _____.



2.

mother



Nana : What is _____ ?



Somkid : _____.



3.

brother



Ken : _____ ?



Fahsai : _____.

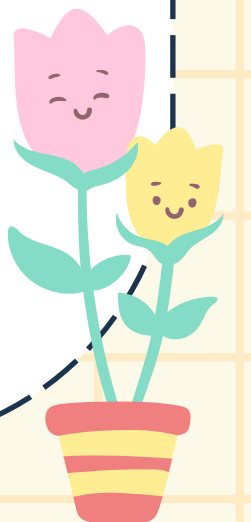

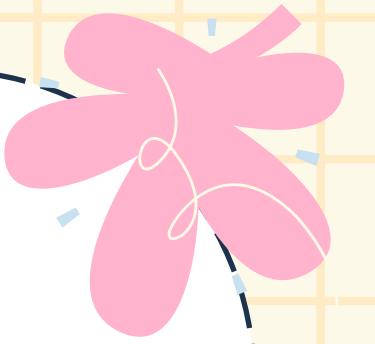
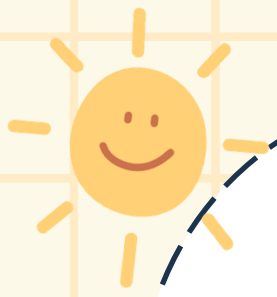

4.



sister

Chompoo : _____ ?



Looktarn : _____ .



5.





friends

Jin : What are your friends like?



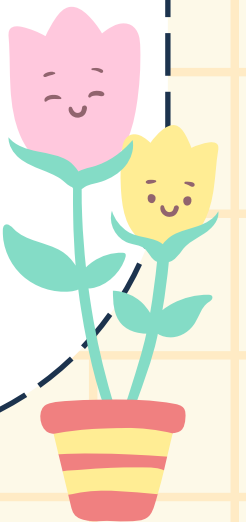

Ben : _____ .





Let's check
the answers!



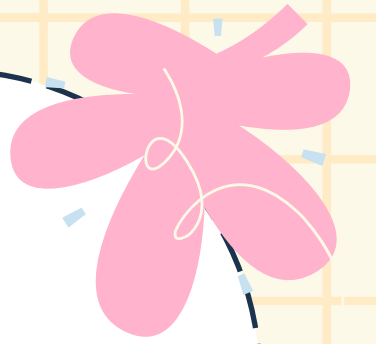
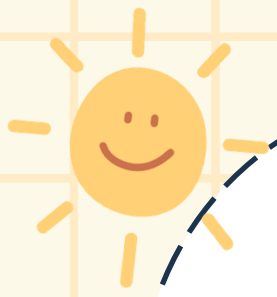

1.

father



Khaosuay : What is your father like?



Manee : He is polite



2.

mother



Nana : What is your mother like



Somkid : She is kind

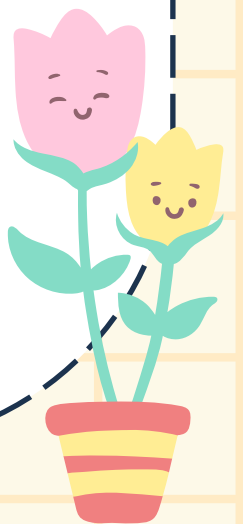

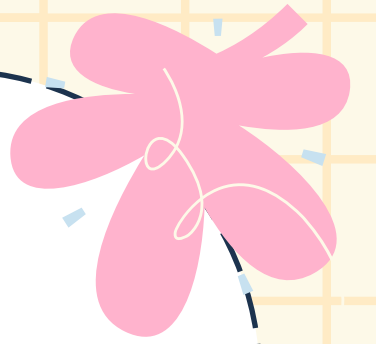
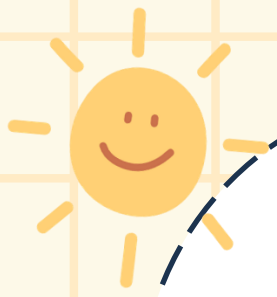

3.

brother



Ken : What is your brother like ? 

Fahsai : He is funny. 

4.

sister



Chompoo : What is your sister like ? 

Looktarn : She is shy. 

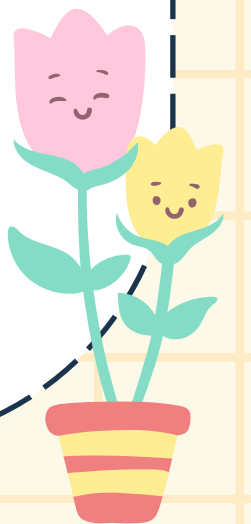

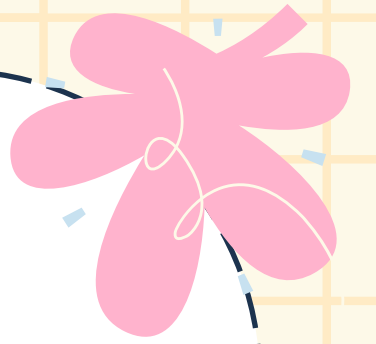
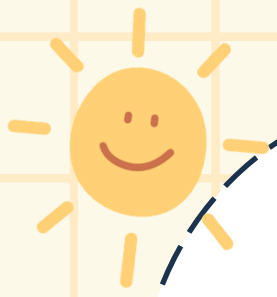

5.



Jin : What are your friends like?



Ben : **They are friendly**



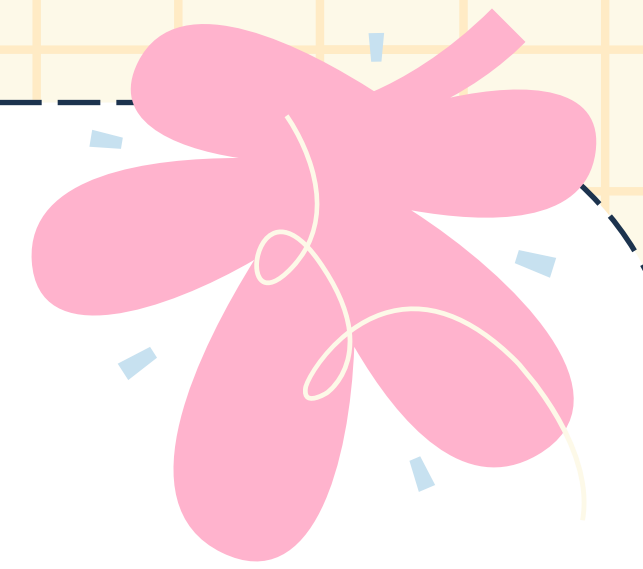

Let's Wrap Up!

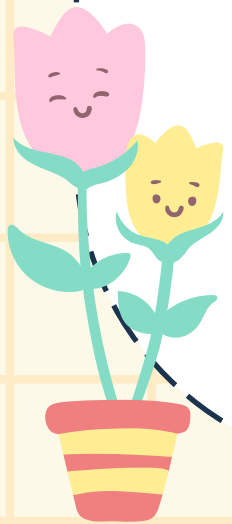



funny



kind



helpful



angry



talkative



shy

บทเรียนครั้งต่อไป

เรื่อง **You Are Good Looking!**

สิ่งที่ต้องจัดเตรียม

ใบงานที่ 11 เรื่อง **Describing People**

ใบงานที่ 12 เรื่อง **What Does He Look Like?**

ดาวน์โหลดเอกสารได้ที่ www.dltv.ac.th



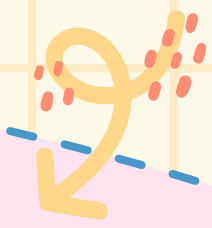
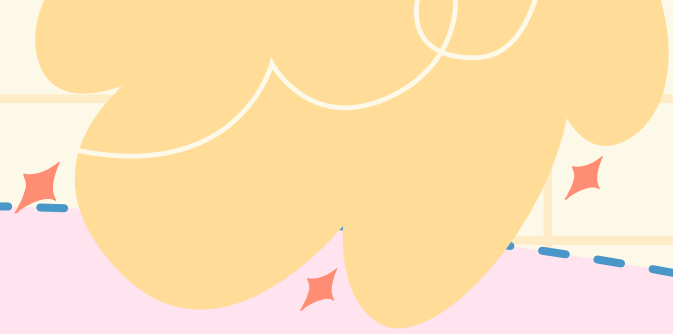
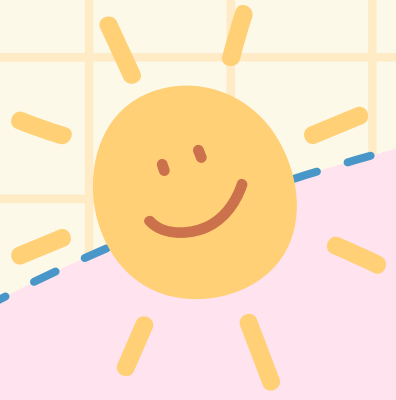

Thank you!

See You Next Time!

