๒. การอภิปรายเกี่ยวกับแนวทางแก้ปัญหา

แหล่งที่มาของข้อมูล

.....

.....

.....

.....

๓. การประเมินความสมเหตุสมผลของแนวทางที่แต่ละกลุ่มนำเสนอ

แบบประเมินแนวทางการแก้ปัญหาสภาพแวดล้อมหรือแนวทางการป้องกันไม่ให้เกิดปัญหาของกลุ่มอื่น

รายการประเมิน	ความคิดเห็น							
	กลุ่มที่ ๑		กลุ่มที่ ๒		กลุ่มที่ ๓		กลุ่มที่ ๔	
	ใช่	ไม่ใช่	ใช่	ไม่ใช่	ใช่	ไม่ใช่	ใช่	ไม่ใช่
๑. แนวทางการแก้ปัญหาสอดคล้องกับสาเหตุของปัญหา								
๒. แนวทางการแก้ปัญหาเป็นลำดับขั้นตอน								
๓. แนวทางการแก้ปัญหามีแหล่งข้อมูลสนับสนุนความเป็นไปได้								
รายการประเมิน	**กลุ่มที่ ๕**		**กลุ่มที่ ๖**		**กลุ่มที่ ๗**		**กลุ่มที่ ๘**	
	ใช่	**ไม่ใช่**	**ใช่**	**ไม่ใช่**	**ใช่**	**ไม่ใช่**	**ใช่**	**ไม่ใช่**
๑. แนวทางการแก้ปัญหาสอดคล้องกับสาเหตุของปัญหา								
๒. แนวทางการแก้ปัญหาเป็นลำดับขั้นตอน								
๓. แนวทางการแก้ปัญหามีแหล่งข้อมูลสนับสนุนความเป็นไปได้								

คำถามหลังจากทำกิจกรรม

๑. ถ้าสิ่งมีชีวิตและสิ่งไม่มีชีวิตในแหล่งที่อยู่เปลี่ยนแปลงไป จะส่งผลต่อสิ่งมีชีวิตอย่างไร

.....

.....

.....

.....

๒. การดูแลรักษาสิ่งแวดล้อมมีประโยชน์ต่อสิ่งมีชีวิตอย่างไร

.....

.....

.....

๓. จากกิจกรรมนี้ สรุปได้ว่าอย่างไร

.....

.....

.....
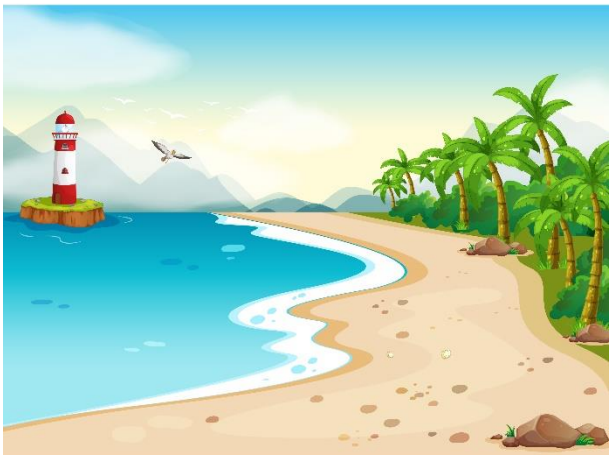
.....