

ใบงานที่ ๒ ภาพนี้มีความหมาย

หน่วยการเรียนรู้ที่ ๑ เรื่องสร้างสรรค์สารพร้อม

แผนการจัดการเรียนรู้ที่ ๒ สร้างงานสื่อสาร (๒)

คำชี้แจง : ให้นักเรียนพิจารณาภาพ และข้อความต่อไปนี้ แล้ววิเคราะห์ตามปัจจัยที่ใช้ในการสื่อสาร

ภาพที่ ๑



ประเด็นที่ต้องการสื่อสาร

.....

จุดมุ่งหมายในการสื่อสาร

.....

สารที่ต้องการสื่อ

.....

.....

.....

ภาพที่ ๒

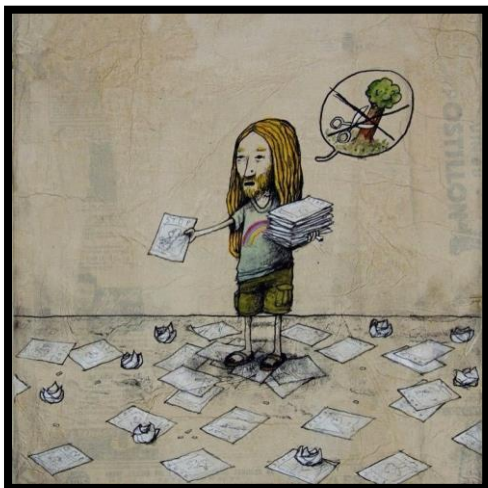

ประเด็นที่ต้องการสื่อสาร

.....

จุดมุ่งหมายในการสื่อสาร

.....

สารที่ต้องการสื่อ

.....

.....

.....

ภาพที่ ๓



ประเด็นที่ต้องการสื่อสาร

.....

จุดมุ่งหมายในการสื่อสาร

.....

สารที่ต้องการสื่อ

.....

.....

.....

ข้อความที่ ๑ “รศขมของคำชม รศหวานของคำติ”

- ประเด็นที่ต้องการสื่อสาร

.....

- จุดมุ่งหมายในการสื่อสาร

.....

- สารที่ต้องการสื่อ

.....

.....

ข้อความที่ ๒

“หนักให้รีบวาง

ไม่ได้บ้างก็ดี

ไม่มีบ้างก็ได้

นอนหลับสบาย

สุขให้ง่ายเข้าไว้”

- ประเด็นที่ต้องการสื่อสาร

.....

- จุดมุ่งหมายในการสื่อสาร

.....

- สารที่ต้องการสื่อ

.....

.....