

รายวิชา คณิตศาสตร์

รหัสวิชา ค22101

ชั้นมัธยมศึกษาปีที่ 2

เรื่อง ประกอบร่างเข้าสู่ (3)

ครูผู้สอน ครูณัฐนรี จารุศุภกร

ครูนงคันทุช สุกใส



ประกอบร่างเข้าสู่ (3)



จุดประสงค์การเรียนรู้

นักเรียนสามารถ

เขียน หรืออธิบายวิธีการแก้ปัญหาในชีวิตจริง
เกี่ยวกับการหาพื้นที่ผิวและปริมาตรของทรงกระบอก





กิจกรรม :

ประกอบร่างเข้าสู่

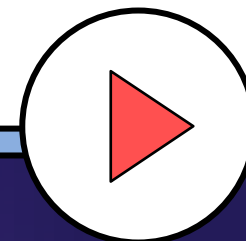



หน่วยการเรียนรู้ที่ 4 หุ่นกระบอก กอบกู้โลก

ตอนที่ 3

คำชี้แจง ให้นักเรียนแต่ละกลุ่มนำเสนอหุ่นกระบอกจิวของตนเองกลุ่มละไม่เกิน 3 นาที จากนั้น พิจารณาข้อมูลบนกระดานแล้วร่วมกันอภิปรายเพื่อตอบคำถามในประเด็นต่าง ๆ ต่อไปนี้

1. นักเรียนชื่นชอบหุ่นกระบอกจิวของกลุ่มใดมากที่สุด เพราะเหตุใด

ตอบ _____

พิจารณาข้อมูลหุ่นกระบอกจิวของกลุ่มที่ 1, 2 และ 3 แล้วตอบคำถามข้อที่ 2-3

2. ปริมาตร พื้นที่ผิว และพื้นที่ผิวด้านข้างของหุ่นกระบอกจิวของทั้งสามกลุ่มเท่ากันหรือไม่

ตอบ _____

3. นักเรียนคิดว่าทรงกระบอกที่มีปริมาตรเท่ากัน จำเป็นต้องมีพื้นที่ผิวและพื้นที่ผิวด้านข้างเท่ากันหรือไม่ เพราะเหตุใด

ตอบ _____

พิจารณาข้อมูลหุ่นกระบอกจิวของกลุ่มที่ 4, 5 และ 6 แล้วตอบคำถามข้อที่ 4-5

4. ปริมาตร พื้นที่ผิว และพื้นที่ผิวด้านข้างของหุ่นกระบอกจิวของทั้งสามกลุ่มเท่ากันหรือไม่

ตอบ _____

5. นักเรียนคิดว่าทรงกระบอกที่มีพื้นที่ผิวเท่ากัน จำเป็นต้องมีปริมาตรและพื้นที่ผิวด้านข้างเท่ากันหรือไม่ เพราะเหตุใด

ตอบ _____

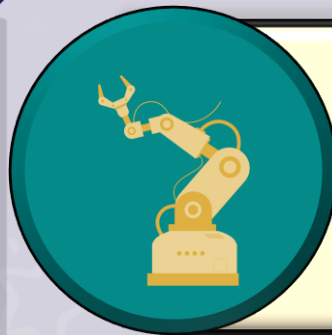





กิจกรรม :

ประกอบร่างเข้าสู่



(สามารถดาวน์โหลดได้ที่ www.dltv.ac.th)



π  $=$   $A^2 - B^2$ $\sqrt{\quad}$ π 

หน่วยการเรียนรู้ที่ 4 หุ่นกระบอก กอบกู้โลก

ตอนที่ 4

คำชี้แจง ให้นักเรียนพิจารณาข้อความต่อไปนี้ โดยให้ทำเครื่องหมาย \checkmark หน้าข้อความที่ถูกต้อง และทำเครื่องหมาย \times หน้าข้อความที่ไม่ถูกต้อง

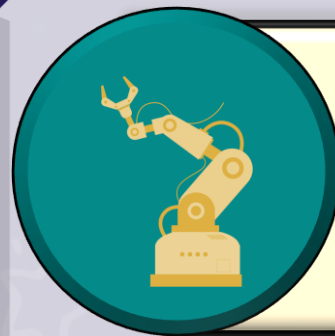
1. ถ้าพื้นที่ผิวของทรงกระบอกเท่ากันแล้วพื้นที่ผิวด้านข้างของทรงกระบอกจะเท่ากันด้วยเสมอ
2. ถ้าพื้นที่ผิวของทรงกระบอกเท่ากันแล้วปริมาตรของทรงกระบอกจะเท่ากันด้วยเสมอ



กิจกรรม : ประกอบร่างเข้าสู่



(สามารถดาวน์โหลดได้ที่ www.dltv.ac.th)



ตอนที่ 3

คำชี้แจง

ให้นักเรียนแต่ละกลุ่มนำเสนอหุ่นกระบอกกัจฉาของตนเองกลุ่มละไม่เกิน 3 นาที จากนั้น พิจารณาข้อมูลบนกระดาน แล้วร่วมกันอภิปรายเพื่อตอบคำถามในประเด็นต่าง ๆ ต่อไปนี้



กิจกรรมประกอบร่างเข้าสู่ ชั่วโมงที่ 3

นำเสนอหุ่นกระบอก





กลุ่ม	รัศมีของฐาน (ซม.)	ความสูง (ซม.)	ปริมาตร	พื้นที่ผิว ด้านข้าง	พื้นที่ผิว
1	10	2	628	125.6	753.6
2	5	8	628	251.2	408.2
3	4	12.5	628	314	414.48
4	5	20	1,570	628	785
5	8	12.5	2,512	628	1,029.92
6	10	10	3,140	628	1,256



ตอนที่ 3

1. นักเรียนชั้นชอบหุ่นกระบอกจิวของกลุ่มใดมากที่สุด เพราะเหตุใด

ตอบ

.....

.....

.....



ตอนที่ 3

พิจารณาข้อมูลหุนกระบอกจิวของกลุ่มที่ 1, 2 และ 3 แล้วตอบคำถามข้อที่ 2-3

2. ปริมาตร พื้นที่ผิว และพื้นที่ผิวด้านข้างของหุนกระบอกจิวของทั้งสามกลุ่มเท่ากันหรือไม่

ตอบ ปริมาตรของหุนกระบอกจิวของทั้งสามกลุ่มเท่ากัน
.....
แต่พื้นที่ผิวและพื้นที่ผิวด้านข้างไม่เท่ากัน
.....



ตอนที่ 3

3. นักเรียนคิดว่าทรงกระบอกที่มีปริมาตรเท่ากัน จำเป็นต้องมีพื้นที่ผิวและพื้นที่ผิวด้านข้างเท่ากันหรือไม่ เพราะเหตุใด

ตอบ ไม่จำเป็น เนื่องจากปริมาตรของทรงกระบอกขึ้นอยู่กับความยาวรัศมีของฐาน(r) และความสูงของทรงกระบอก(h) มาคำนวณตามสูตร $\pi r^2 h$ ในขณะที่พื้นที่ผิวและพื้นที่ผิวด้านข้างขึ้นอยู่กับ r และ h เหมือนกันแต่นำมาคำนวณตามสูตรที่ต่างกัน ค่าที่ได้จึงสามารถแตกต่างกันได้



ตอนที่ 3

พิจารณาข้อมูลหุ่นกระบอกจิวของกลุ่มที่ 4, 5 และ 6 แล้วตอบคำถามข้อที่ 4-5

4. ปริมาตร พื้นที่ผิว และพื้นที่ผิวด้านข้างของหุ่นกระบอกจิวของทั้งสามกลุ่มเท่ากันหรือไม่

ตอบ พื้นที่ผิวด้านข้างของหุ่นกระบอกจิวของทั้งสามกลุ่มเท่ากัน
.....
แต่ปริมาตรและพื้นที่ผิวไม่เท่ากัน
.....



ตอนที่ 3

5. นักเรียนคิดว่าทรงกระบอกที่มีพื้นที่ผิวเท่ากัน จำเป็นต้องมีปริมาตรและพื้นที่ผิวด้านข้างเท่ากันหรือไม่ เพราะเหตุใด

ตอบ ไม่จำเป็น เนื่องจากพื้นที่ผิวของทรงกระบอกขึ้นอยู่กับความยาวรัศมีของฐาน (r) และความสูง ของทรงกระบอก (h) มาคำนวณตามสูตร $2\pi r^2 + 2\pi rh$ ในขณะที่ปริมาตรและพื้นที่ผิวด้านข้างขึ้นอยู่กับ r และ h เหมือนกัน แต่นำมาคำนวณตามสูตรที่ต่างกัน ค่าที่ได้จึงสามารถแตกต่างกันได้

ตอนที่ 4

คำชี้แจง

ให้นักเรียนพิจารณาข้อความต่อไปนี้ โดยให้
ทำเครื่องหมาย ✓ หน้าข้อความที่ถูกต้อง และ
ทำเครื่องหมาย ✗ หน้าข้อความที่ไม่ถูกต้อง

ตอนที่ 4



.....
1. ถ้าพื้นที่ผิวของทรงกระบอกเท่ากันแล้วพื้นที่ผิวด้านข้างของ
ทรงกระบอกจะเท่ากันด้วยเสมอ



.....
2. ถ้าพื้นที่ผิวของทรงกระบอกเท่ากันแล้วปริมาตรของ
ทรงกระบอกจะเท่ากันด้วยเสมอ



สรุปความรู้

ถ้าปริมาตรของทรงกระบอกสองอันเท่ากัน
ไม่จำเป็นที่จะต้องมีพื้นที่ผิวและพื้นที่ผิวด้านข้าง
เท่ากัน เพราะเราไม่ทราบว่ารัศมีของฐานและ
ความสูงของทรงกระบอกเท่ากันหรือไม่

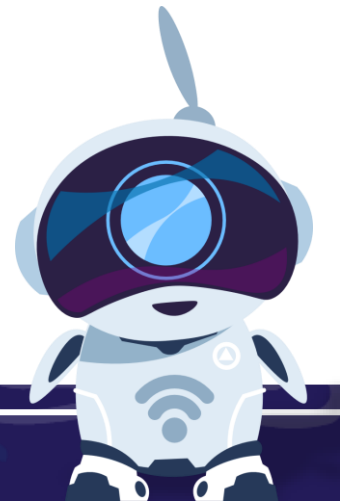



สรุปความรู้

ถ้าพื้นที่ผิวของทรงกระบอกสองอันเท่ากัน
ก็ไม่จำเป็นที่จะต้องมียุติมาตรเท่ากัน เพราะ
เราไม่ทราบว่ารัศมีของฐานและความสูงของ
ทรงกระบอกเท่ากันหรือไม่





บทเรียนครั้งต่อไป

เรื่อง

ฝึกฝนการสร้างด้วยวงเวียน

และสันตรง (1)



สิ่งที่ต้องเตรียม

1. วงเวียน
2. สันตรง
3. ไบกิจกรม 1 : 6 ข้อ บอกชั้น สร้างมุมได้
มากมาย



(สามารถดาวน์โหลดได้ที่ www.dltv.ac.th)