ใบงานที่ ๑ เรื่อง ใช้ภาษาโน้มน้าวใจ
หน่วยการเรียนรู้ที่ ๓ เรื่อง โน้มน้าวใจให้เชื่อถือ
แผนการจัดการเรียนรู้ที่ ๑ เรื่อง เล่าเรียนเขียนอ่าน (๑)
รายวิชา ภาษาไทย รหัสวิชา ท๒๒๑๐๑ ภาคเรียนที่ ๑ ชั้นมัธยมศึกษาปีที่ ๒

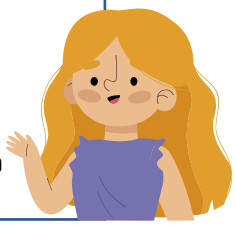

คำชี้แจง ให้นักเรียนเขียนเนื้อหาการโน้มน้าวใจจากหัวข้อที่กำหนดให้ แล้วพูดนำเสนอหน้าชั้นเรียน

.....

.....

.....

.....

.....

.....

.....

.....

.....

.....

.....

.....

.....

.....

.....

.....

สมาชิกในกลุ่ม

ชื่อ.....เลขที่.....
ชื่อ.....เลขที่.....
ชื่อ.....เลขที่.....
ชื่อ.....เลขที่.....
ชื่อ.....เลขที่.....

ชั้นมัธยมศึกษาปีที่.....