

รายวิชาประวัติศาสตร์

รหัสวิชา สด๒๑๐๒

ชั้นประถมศึกษาปีที่ ๒

เรื่อง กษัตริย์ไทย รัชกาลที่ ๕

ครูผู้สอน ครูสุดารัตน์ จันทะแจ่ม

ครูอริษา แก้วไทรหงวน





หน่วยที่ ๓ เรื่อง บุคคลสำคัญ



หน่วยที่ ๔ เรื่อง วัฒนธรรมและประเพณีไทย



หน่วยที่ ๕ เรื่อง ภูมิปัญญาไทย



กษัตริย์ไทย รัชกาลที่ ๕





จุดประสงค์การเรียนรู้

อธิบายพระราชประวัติและพระราชกรณียกิจ
ของพระมหากษัตริย์ไทย รัชกาลที่ ๕ ได้









พระบาทสมเด็จพระจุลจอมเกล้าเจ้าอยู่หัว
รัชกาลที่ ๕



นักเรียนเคยเห็นพระบรมฉายาลักษณ์
ของพระบาทสมเด็จพระจุลจอมเกล้าเจ้าอยู่หัว ที่ใดบ้าง



คำถามชวนคิด



พระบาทสมเด็จพระจุลจอมเกล้าเจ้าอยู่หัว
มีความสำคัญต่อประเทศไทยอย่างไรบ้าง

เป็นพระมหากษัตริย์ไทย รัชกาลที่ ๕ ได้พัฒนาประเทศให้เจริญในหลาย ๆ ด้าน

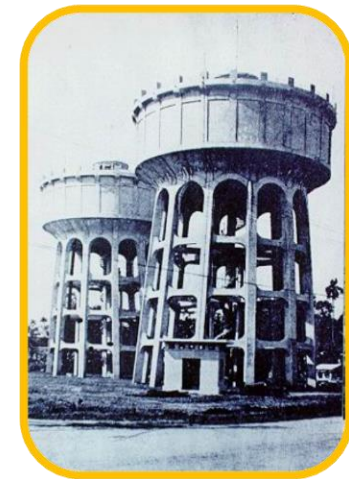

๑. http://banglamphumuseum.treasury.go.th/news_view.php?nid=103

๒. <https://www.posttoday.com/economy/news/622507>

๓. <https://thaipublica.org/2018/08/135-years-thailandpost/>

๔. <http://www.thairunning.com/40yearmwa/08.jpg>



กษัตริย์ไทย รัชกาลที่ ๕

เป็นพระราชโอรสของพระบาทสมเด็จพระจอมเกล้าเจ้าอยู่หัวกับสมเด็จพระเทพศิรินทราบรมราชินี เสด็จพระราชสมภพเมื่อวันที่ ๒๐ กันยายน พ.ศ. ๒๓๙๖





เสด็จขึ้นครองราชย์เป็น
พระมหากษัตริย์ รัชกาลที่ ๕
แห่งราชวงศ์จักรี



พระราชกรณียกิจ : ด้านการปกครอง

การปกครอง

ส่วนกลาง

- แบ่งเป็น
๑๒ กระทรวง

ส่วนภูมิภาค

- ใช้ระบบราชการ

ส่วนท้องถิ่น

- จัดตั้งสุขาภิบาล
สุขาภิบาลท่าฉลอม



พระราชกรณียกิจ : ด้านสาธารณูปโภค



รถราง ใช้ในการเดินทาง



พระราชกรณียกิจ : ด้านสาธารณูปโภค



สร้างทางรถไฟ





พระราชกรณียกิจ : ด้านสาธารณูปโภค



โทรเลข



โทรศัพท์



พระราชกรณียกิจ : ด้านสาธารณูปโภค

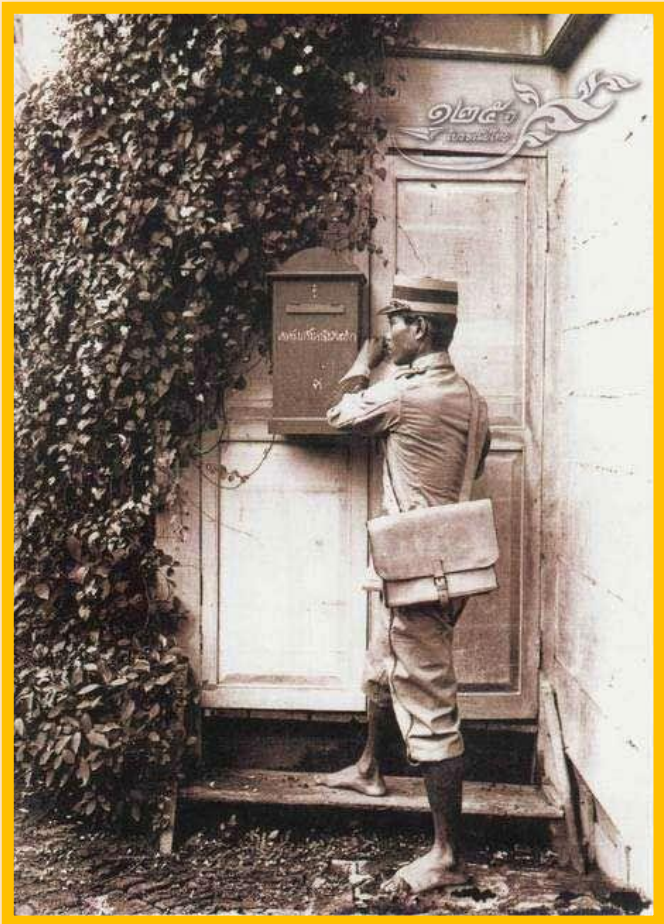

ไปรษณีย์ไทยที่ใช้ในการ
ส่งจดหมายเพื่อติดต่อกัน





พระราชกรณียกิจ : ด้านสาธารณูปโภค



มีไฟฟ้า

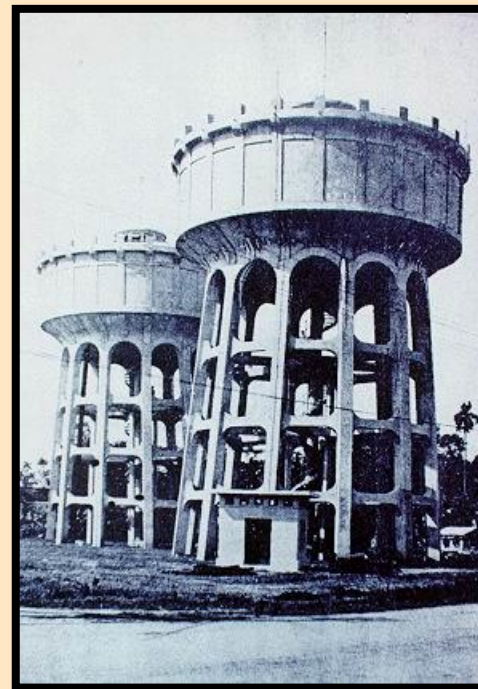

น้ำประปา



พระราชกรณียกิจ : ด้านสังคม



ทรงประกาศเลิกไพร่และทาส **วันที่ ๑ เมษายน พ.ศ. ๒๔๔๘**

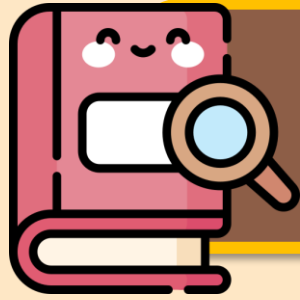

ทาส คือ

การกดขี่ใช้แรงงานผู้คนอย่างไม่เป็นธรรม
การเลิกทาสจึงเป็นการแสดงถึงความทันสมัย
ทัดเทียมนานาอารยประเทศในสมัยนั้น





คำถาม

การประกาศให้เลิกทาส

มีความสำคัญอย่างไรต่อสังคมไทย





พระราชกรณียกิจ : ด้านการศึกษา



โปรดเกล้าให้ตั้งโรงเรียนหลวง
สำหรับราษฎรแห่งแรกขึ้น



โรงเรียนวัดมทรณพาราม



พระราชกรณียกิจ : ด้านสาธารณสุข



โรงพยาบาลแห่งแรก คือ ศิริราชพยาบาล



เสด็จสวรรคต

เมื่อวันที่ ๒๓ ตุลาคม พ.ศ. ๒๔๕๓ (วันปิยมหาราช)



รถราง รถไฟ



เศรษฐกิจพอเพียง



วันปิยมหาราช

พระมหากษัตริย์ไทย
รัชกาลที่ ๕



ฝนหลวง



๑๒ กระทรวง



การเลิกไพร่
และทาส

ใบงานที่ ๑ เรื่อง กษัตริย์ไทย รัชกาลที่ ๕
หน่วยการเรียนรู้ที่ ๓ เรื่อง บุคคลสำคัญ
แผนการจัดการเรียนรู้ที่ ๑ เรื่อง กษัตริย์ไทย รัชกาลที่ ๕
รายวิชา สังคมศึกษา รหัสวิชา ส๑๒๑๐๑ ภาคเรียนที่ ๒ ชั้นประถมศึกษาปีที่ ๒

คำชี้แจง : ให้นักเรียนนำคำที่กำหนดให้ไปเติมลงในข้อความให้ถูกต้อง

ไพร่และทาส

ศิริราชพยาบาล

ไกลบ้าน

รัชกาลที่ ๕

โรงเรียนราษฎร

กระทรวง ทบวง กรม

ไฟฟ้า ประปา

๑. พระบาทสมเด็จพระจุลจอมเกล้าเจ้าอยู่หัว
เป็นพระมหากษัตริย์.....แห่งราชวงศ์จักรี
๒. โปรดเกล้าให้เลิก.....ทำให้ราษฎรเป็น
อิสระและเลือกประกอบอาชีพได้ตามใจชอบ
๓. ให้จัดการปกครองใหม่โดยแบ่งเป็น.....
๔. พระองค์เห็นความสำคัญของการศึกษา จึงได้จัดตั้ง
.....เพื่อให้ราษฎรได้เล่าเรียน
๕. พระราชนิพนธ์หนังสือหลายเล่ม เช่น.....
๖. รัชกาลที่ ๕ ได้จัดตั้งโรงพยาบาลแห่งแรก คือ
.....
๗. รัชกาลที่ ๕ ทรงริเริ่มให้จัดสาธารณูปโภคต่าง ๆ
เช่น.....

ชื่อ.....นามสกุล.....ชั้น.....เลขที่.....



ใบงานที่ ๑

เรื่อง กษัตริย์ไทย รัชกาลที่ ๕

สามารถดาวน์โหลดได้ที่ www.dltv.ac.th





กิจกรรมของปลายทางในวันนี้

คำชี้แจงกิจกรรมนักเรียน

ให้นักเรียนนำคำที่กำหนดให้ไปเติมลงในข้อความให้ถูกต้อง

คำชี้แจงกิจกรรมครู

๑. ครูแจกใบงานที่ ๑ เรื่อง กษัตริย์ไทย รัชกาลที่ ๕
๒. อธิบายกิจกรรมในใบงานให้นักเรียนอีกครั้ง
๓. ทบทวนความรู้ และให้คำแนะนำนักเรียน

ใบงานที่ ๑

เรื่อง กษัตริย์ไทย รัชกาลที่ ๕



ไพร่และทาส

ศิริราชพยาบาล

ไกลบ้าน

รัชกาลที่ ๕

โรงเรียนราษฎร์

กระทรวง ทบวง กรม

ไฟฟ้า ประปา

๑. พระบาทสมเด็จพระจุลจอมเกล้าเจ้าอยู่หัว เป็นพระมหากษัตริย์
.....แห่งราชวงศ์จักรี
๒. โปรดเกล้าให้เลิก.....ทำให้ราษฎร์เป็นอิสระและ
เลือกประกอบอาชีพได้ตามใจชอบ

ไพร่และทาส

ศิริราชพยาบาล

ไกลบ้าน

รัชกาลที่ ๕

โรงเรียนราษฎร์

กระทรวง ทบวง กรม

ไฟฟ้า ประปา

๓. ให้จัดการปกครองใหม่โดยแบ่งเป็น.....

๔. พระองค์เห็นความสำคัญของการศึกษา จึงได้จัดตั้ง

.....เพื่อให้ราษฎรได้เล่าเรียน

๕. พระราชนิพนธ์หนังสือหลายเล่ม เช่น.....

ไพร่และทาส

ศิริราชพยาบาล

ไกลบ้าน

รัชกาลที่ ๕

โรงเรียนราษฎร์

กระทรวง ทบวง กรม

ไฟฟ้า ประปา

๖. รัชกาลที่ ๕ ได้จัดตั้งโรงพยาบาลแห่งแรก คือ

.....

๗. รัชกาลที่ ๕ ทรงริเริ่มให้จัดสาธารณูปโภคต่าง ๆ เช่น

.....

เฉลยใบงานที่ ๑

เรื่อง กษัตริย์ไทย รัชกาลที่ ๕



ไพร่และทาส

ศิริราชพยาบาล

ไกลบ้าน

รัชกาลที่ ๕

โรงเรียนราษฎร์

กระทรวง ทบวง กรม

ไฟฟ้า ประปา

๑. พระบาทสมเด็จพระจุลจอมเกล้าเจ้าอยู่หัว เป็นพระมหากษัตริย์
.....**รัชกาลที่ ๕**.....แห่งราชวงศ์จักรี

๒. โปรดเกล้าให้เลิก.....**ไพร่และทาส**.....ทำให้ราษฎร์เป็นอิสระและ
เลือกประกอบอาชีพได้ตามใจชอบ

ไพร่และทาส

ศิริราชพยาบาล

ไกลบ้าน

รัชกาลที่ ๕

โรงเรียนราษฎร์

กระทรวง ทบวง กรม

ไฟฟ้า ประปา

๓. ให้จัดการปกครองใหม่โดยแบ่งเป็น **กระทรวง ทบวง กรม**

๔. พระองค์เห็นความสำคัญของการศึกษา จึงได้จัดตั้ง

.....**โรงเรียนราษฎร์**..... เพื่อให้ราษฎรได้เล่าเรียน

๕. พระราชนิพนธ์หนังสือหลายเล่ม เช่น.....**ไกลบ้าน**.....

ไพร่และทาส

ศิริราชพยาบาล

ไกลบ้าน

รัชกาลที่ ๕

โรงเรียนราษฎร์

กระทรวง ทบวง กรม

ไฟฟ้า ประปา

๖. รัชกาลที่ ๕ ได้จัดตั้งโรงพยาบาลแห่งแรก คือ

ศิริราชพยาบาล

๗. รัชกาลที่ ๕ ทรงริเริ่มให้จัดสาธารณูปโภคต่าง ๆ เช่น

ไฟฟ้า ประปา



สรุปบทเรียน

พระบาทสมเด็จพระจุลจอมเกล้าเจ้าอยู่หัว
ทรงปฏิรูปประเทศในด้านต่าง ๆ เพื่อให้
ประเทศไทยของเรามีความก้าวหน้า
ทัดเทียมกับนานาประเทศ





บทเรียนครั้งต่อไป

เรื่อง วีรสตรีไทย

สิ่งที่ต้องเตรียม

ใบงานที่ ๒ เรื่อง วีรสตรีไทย