

# รายวิชา ภาษาอังกฤษ

รหัสวิชา อ12101

ชั้นประถมศึกษาปีที่ 2

## เรื่อง Classroom Language

ครูผู้สอน ครูแก้วตา ชิตเพชร  
ครูจิตาภรณ์ ชัยเอียด





in



on



under

# Classroom Language





## จุดประสงค์การเรียนรู้

1. ออกเสียงคำศัพท์ และประโยคคำสั่งได้
2. บอกคำศัพท์ และประโยคคำสั่ง คำขอร้องได้
3. พูดคำสั่ง คำขอร้องง่าย ๆ และปฏิบัติตามได้
4. มีเจตคติที่ดีต่อวิชาภาษาอังกฤษ



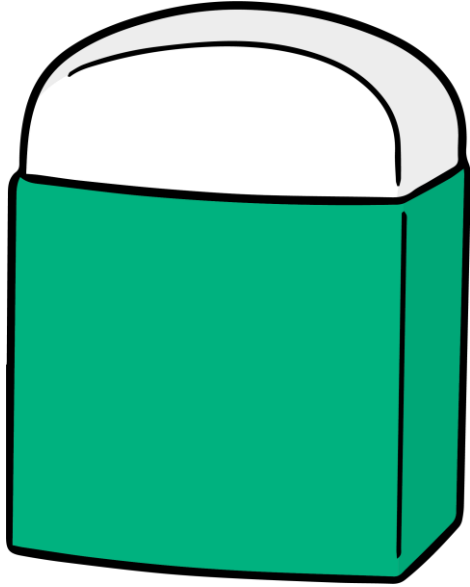

eraser

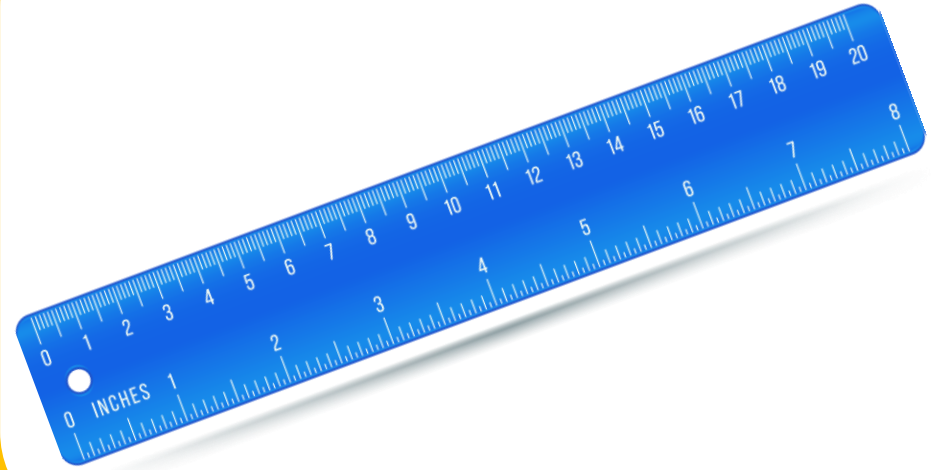

ruler



**box**



**notebook**



pen



pencil



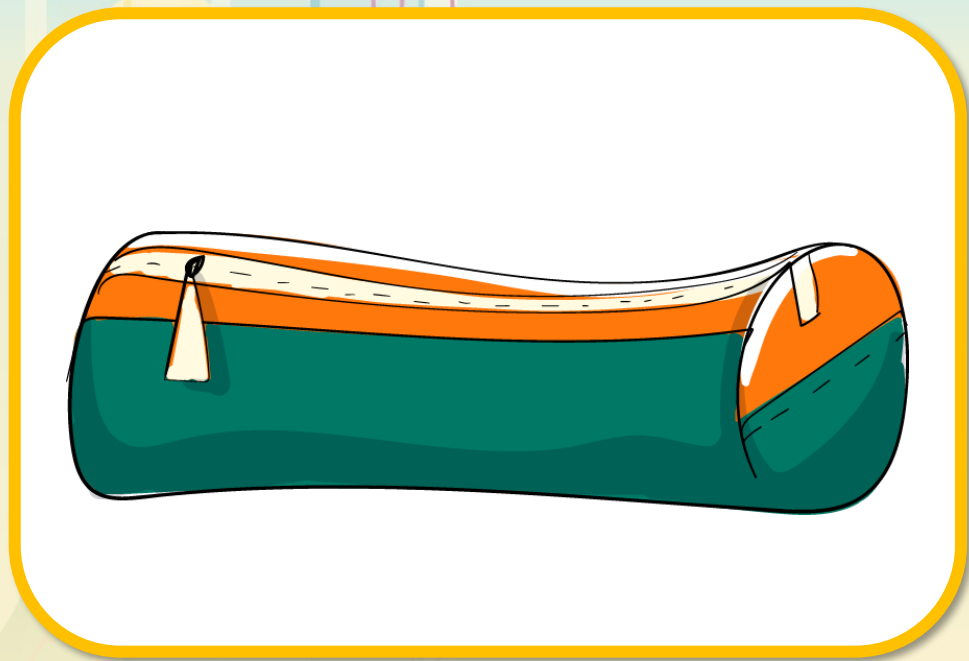

pencil case



school bag



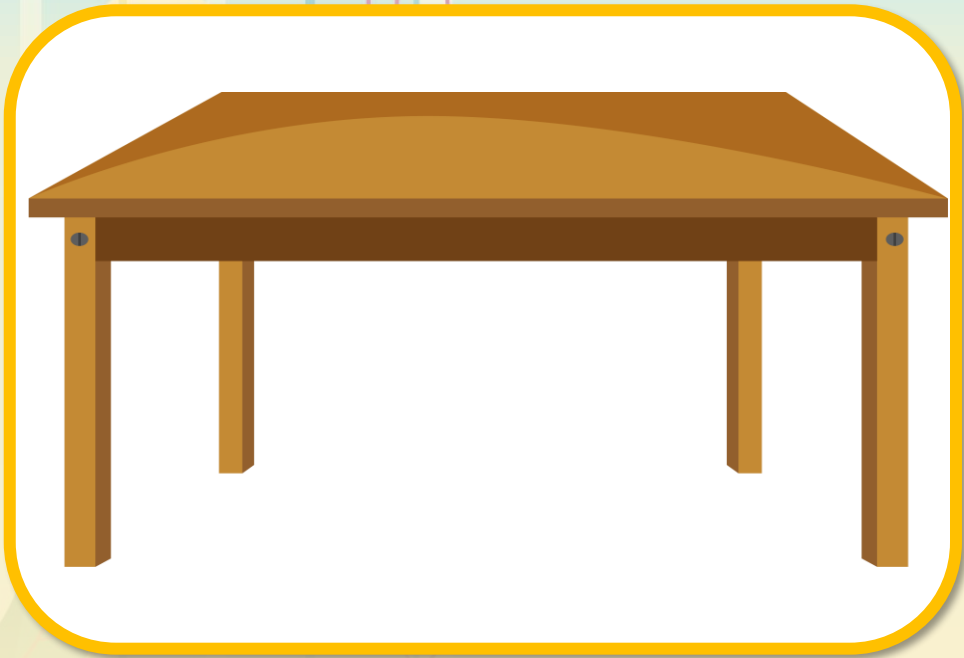

table



put



Put the pen in the box, please.

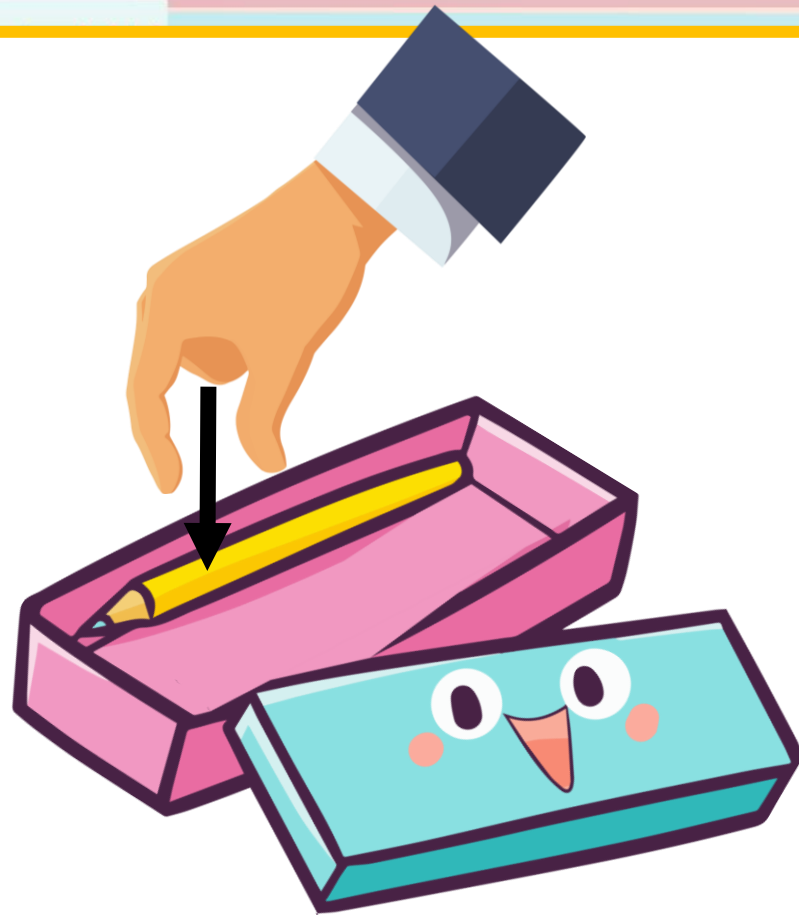

in

on

under

Put the pencil in the pencil case, please.



in

on

under

Put the eraser on the notebook, please.



in

on

under

Put the school bag under the table, please.

# กิจกรรมสำหรับวันนี้

## กิจกรรมนักเรียน

1. อ่านขั้นตอนการทำ ใบงานที่ 11-12
2. ลงมือทำใบงาน
3. จับคู่อ่านประโยค และปฏิบัติกับเพื่อน
4. นักเรียนตรวจคำตอบจากเฉลย

## บทบาทครูปลายทาง

1. แจก ใบงานที่ 11-12
2. อธิบายขั้นตอนการทำใบงาน
3. สังเกตการปฏิบัติกิจกรรมของนักเรียน
4. เฉลยใบงาน ให้นักเรียนตรวจคำตอบ
5. รวบรวมใบงาน และให้คะแนน

# Exercise 11: True or False

ใบงานที่ 11 True or False

หน่วยการเรียนรู้ที่ 3 เรื่อง School

แผนการจัดการเรียนรู้ที่ 8 เรื่อง Classroom Language

รายวิชา ภาษาอังกฤษ รหัสวิชา อ12101 ภาคเรียนที่ 1 ชั้นประถมศึกษาปีที่ 2

Instructions: Look at the picture and write 'True' or 'False' in the blanks.

ขั้นตอนการทำกิจกรรม

1. ดูรูปภาพแล้วพิจารณาว่าข้อความที่กำหนดให้ถูกหรือผิด
2. ถ้าถูกเขียน True ถ้าผิดให้เขียน False ลงในช่องว่างหน้าประโยค



- 1. The notebook is on the box.
- 2. The pen is in the school bag.
- 3. The eraser is under the notebook.
- 4. The pencil case is in the box.
- 5. The ruler is under the school bag.
- 6. The pencil is on the notebook.

**Instructions:** Look at the picture and write 'True' or 'False' in the blanks.

ขั้นตอนการทำกิจกรรม

1. ดูรูปภาพแล้วพิจารณาว่าข้อความที่กำหนดให้ถูกหรือผิด
2. ถ้าถูกเขียน **True** ถ้าผิดให้เขียน **False**  
ลงในช่องว่างหน้าประโยค

ตัวอย่างใบงานที่ 11 : เรื่อง Classroom Language

สามารถดาวน์โหลดใบงานได้ที่ [www.dltv.ac.th](http://www.dltv.ac.th)





✓ True

✗ False

True 1. The notebook is on the box.

\_\_\_\_\_ 2. The pen is in the school bag.

\_\_\_\_\_ 3. The eraser is under the notebook.



✓ True

✗ False

\_\_\_\_\_ 4. The pencil case is in the box.

\_\_\_\_\_ 5. The ruler is under the school bag.

\_\_\_\_\_ 6. The pencil is on the notebook.

# Exercise 12: Describe It

ใบงานที่ 12 Describe It

หน่วยการเรียนรู้ที่ 3 เรื่อง School

แผนการจัดการเรียนรู้ที่ 8 เรื่อง Classroom Language

รายวิชา ภาษาอังกฤษ รหัสวิชา อ12101 ภาคเรียนที่ 1 ชั้นประถมศึกษาปีที่ 2

Instructions: Choose the correct words to fill in the blanks.

ขั้นตอนการทำกิจกรรม

จากรูปภาพจงเลือกคำศัพท์ที่กำหนดให้เติมลงในประโยคให้สมบูรณ์

in on under school bag pencil box  
eraser pencil case notebook pen

1.



Put the \_\_\_\_\_ the \_\_\_\_\_

2.



Put the \_\_\_\_\_ the \_\_\_\_\_

**Instructions:** Choose the correct words to fill in the blanks.

ขั้นตอนการทำกิจกรรม

1. จากรูปภาพให้เลือกคำศัพท์ที่กำหนดให้เติมลงในประโยคให้สมบูรณ์
2. ให้นักเรียนจับคู่ พูดประโยคและปฏิบัติตามคำสั่ง

ตัวอย่างใบงานที่ 12: เรื่อง Classroom Language

สามารถดาวน์โหลดใบงานได้ที่ [www.dltv.ac.th](http://www.dltv.ac.th)

1



Put the pencil in the pencil case.

2



Put the \_\_\_\_\_ the \_\_\_\_\_.

in  
on  
under  
school bag  
pencil  
box  
eraser  
pencil case  
notebook  
pen  
table

3



Put the \_\_\_\_\_ the \_\_\_\_\_.

4

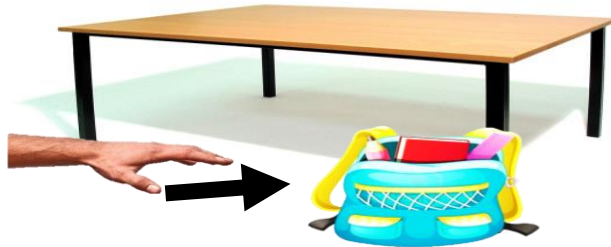

Put the \_\_\_\_\_ the \_\_\_\_\_.

in  
on  
under  
school bag  
pencil  
box  
eraser  
pencil case  
notebook  
pen  
table

# Answer Key





✓ True

✗ False

True 1. The notebook is on the box.

False 2. The pen is in the school bag.

True 3. The eraser is under the notebook.





✓ True

✗ False

True 4. The pencil case is in the box.

False 5. The ruler is under the school bag.

False 6. The pencil is on the notebook.

1



Put the pencil in the pencil case.

2



Put the eraser on the notebook.

in  
on  
under  
school bag  
pencil  
box  
eraser  
pencil case  
notebook  
pen  
table

3



Put the pen in the box.

4



Put the bag under the table.

in  
on  
under  
school bag  
pencil  
box  
eraser  
pencil case  
notebook  
pen  
table



# Wrap Up



# Classroom Language



Put the pen in the box, please.



Put the eraser on the notebook .

# กิจกรรมนักเรียน



คำชี้แจง หลังจากนักเรียนได้ร่วมกิจกรรมการเรียนรู้เรื่อง Welcome to My Classroom  
เรียบร้อยแล้ว ให้นักเรียนทำเครื่องหมายลงในช่องเป้าหมายประเมินผลการเรียนรู้ของตนเอง  
โดยระบายสีลงใน ★ ในแต่ละกิจกรรม ตามระดับที่นักเรียนคิดว่านักเรียนสามารถปฏิบัติดีต่อไปได้

ระดับการประเมิน	
☆ ปรับปรุง	☆☆☆☆☆ ดี
☆☆ พอใช้	☆☆☆☆☆ ดีมาก
☆☆☆ ก่อนข้างดี	

1. ออกเสียงคำศัพท์และประโยคคำสั้งได้	☆☆☆☆☆
2. บอกความหมายคำศัพท์ กลุ่มคำ และประโยคที่ฟังได้	☆☆☆☆☆
3. พูดออกคำสั้งและปฏิบัติตามคำสั้งง่ายๆ ตามแบบที่ฟังได้	☆☆☆☆☆
4. ปฏิบัติตามคำสั้งและคำขอร้องง่าย ๆ ที่ฟังได้	☆☆☆☆☆

## ★ บันทึกการเรียนรู้ของฉัน

☆☆☆ จำนวน \_\_\_\_\_ ข้อ  
☆☆ จำนวน \_\_\_\_\_ ข้อ  
☆☆ จำนวน \_\_\_\_\_ ข้อ

นับจำนวนดาวได้ ดังนี้

☆☆☆☆☆ จำนวน \_\_\_\_\_ ข้อ  
☆☆☆☆ จำนวน \_\_\_\_\_ ข้อ

ครั้งต่อไปฉันจะ

- ฟังพูดให้มากกว่านี้
- ฟังอ่านและเขียนยาวกว่านี้
- ตั้งใจฟังคุณครู
- ร่วมมือทำกิจกรรมอย่างเต็มที่

## แบบประเมินตนเอง

# My Learning Reflection

## และประเมินการเรียนรู้ของตนเอง



## ระดับการประเมิน

★	ปรับปรุง	★★★★	ดี
★★	พอใช้	★★★★★	ดีมาก
★★★	ค่อนข้างดี		

1. ออกเสียงคำศัพท์ และประโยคคำสั่งได้	★★★★★
2. บอกคำศัพท์ กลุ่มคำ และประโยคที่ฟังได้	★★★★★
3. พูดออกคำสั่ง และปฏิบัติตามคำสั่งง่ายๆ ตามแบบที่ฟังได้	★★★★★
4. ปฏิบัติตามคำสั่ง และคำขอร้องง่าย ๆ ที่ฟังได้	★★★★★





## บันทึกการเรียนรู้ของฉัน

- ★ จำนวน.....ข้อ
- ★★ จำนวน.....ข้อ
- ★★★ จำนวน.....ข้อ

ครั้งต่อไปฉันจะ

- ฝึกพูดให้มากกว่านี้
- ตั้งใจฟังคุณครู

นับจำนวนดาวได้ ดังนี้

- ★★★★ จำนวน.....ข้อ
- ★★★★★ จำนวน.....ข้อ

- ฝึกอ่านและเขียนยามว่าง
- ร่วมมือทำกิจกรรมอย่างเต็มที่



## บทเรียนครั้งต่อไป

# เรื่อง Time

## สิ่งที่ต้องเตรียม

1. ใบงานที่ 13 เรื่อง Numbers
2. ใบงานที่ 14 เรื่อง What's The Time?
3. ใบงานที่ 15 เรื่อง When Do You Play Football?

สามารถดาวน์โหลดได้ที่ [www.dltv.ac.th](http://www.dltv.ac.th)

