

รายวิชาภาษาไทย

รหัสวิชา ท๑๒๑๐๑

ชั้นประถมศึกษาปีที่ ๒

เรื่อง อ่านคล่องเขียนได้คำควบกล้ำ (๑)

ครูผู้สอน ครูพรนภา ผามบอน

ครูชนันรัตน์ บุญคง





เรื่อง

อ่านคล่องเขียนได้คำควบกล้ำ (๑)





จุดประสงค์การเรียนรู้

๑. บอกลักษณะคำควบกล้ำได้
๒. อ่านออกเสียงและเขียนคำควบกล้ำได้
๓. แต่งประโยคจากคำควบกล้ำได้
๔. เห็นความสำคัญของการออกเสียงคำควบกล้ำ





.....



.....



.....



.....

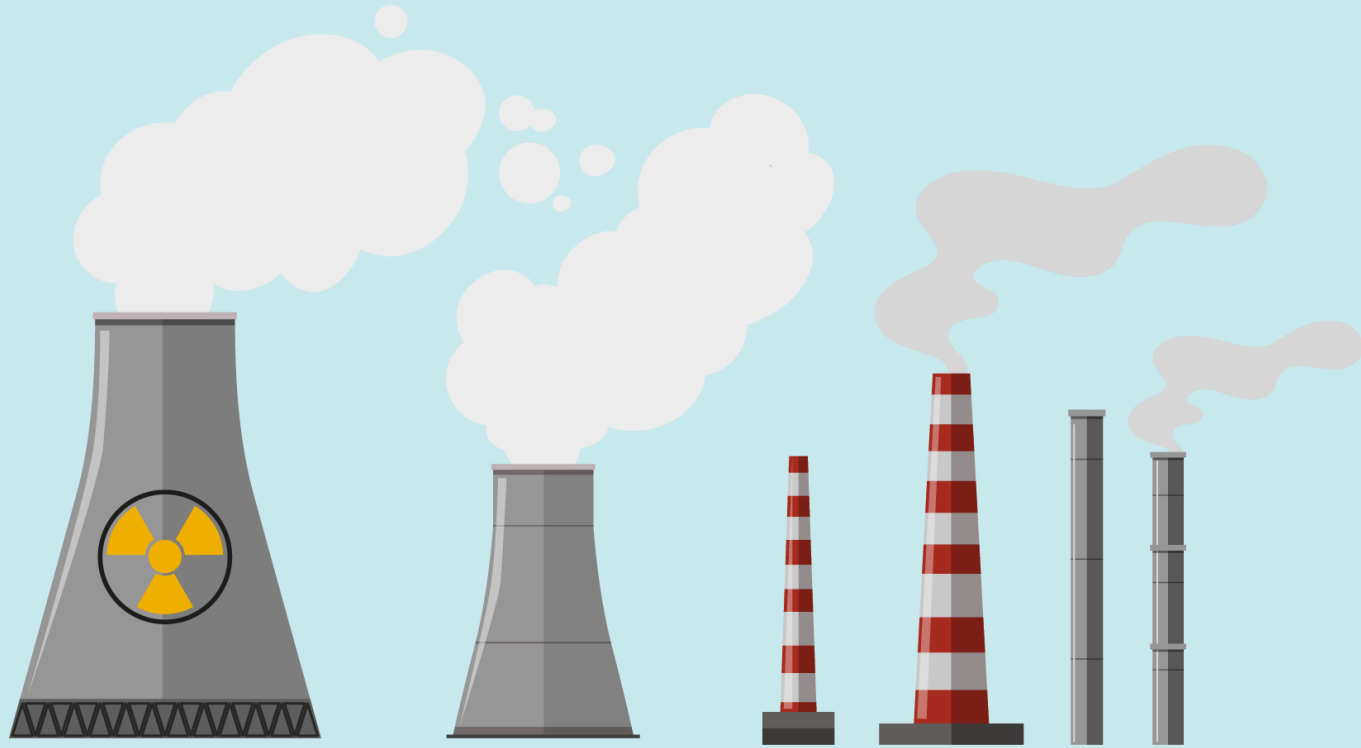



.....



.....



ครู



หวาน



ควาย



ของขวัญ



ควั่น



ตรง



แปรง



พระ

จากคำศัพท์ที่มีพยัญชนะต้นที่ตัว

การอ่านออกเสียงคำที่มีพยัญชนะต้น ๒ ตัว จะออกเสียงกี่ครั้ง

คำที่มีพยัญชนะต้น ๒ ตัวและออกเสียงพยัญชนะต้นพร้อมกัน เรียกว่าคำอะไร



คำควบกล้ำ

คำควบกล้ำแท้

คำควบกล้ำ
ไม่แท้

คำควบกล้ำแท้



คำที่มีพยัญชนะต้นสองตัวเรียงกัน
ประสมสระเดียวกัน

อ่านออกเสียงพยัญชนะต้น
ทั้งสองตัวพร้อมกัน

พยัญชนะตัวควบมี ๓ ตัว

ร

ล

ว

คำควบแท้ที่มี ร เป็นพยัญชนะควบ

ก

(ไก่)

ข

(ขี่)

ค

(ควาย)

ป

(ไป)

พ

(พบ)

ต

(เตี้ย)

+

ร

คำควบแท้ที่มี ร เป็นพยัญชนะควบ

กร

กรอบ กราบ โกรธ เกรง แกร่ง กรม

ขร

ขรุขระ ขรม

คำควบแท้ที่มี ร เป็นพยัญชนะควบ

คร

ใคร ครั่ง ครองแครง เครื่องครัว ครอบครั้ว

ปร

โปรด ปราบปราม ปรับปรุง แปรง

คำควบแท้ที่มี ร เป็นพยัญชนะควบ

พร

เพราะ พรึก พระ พร้อมเพรียง

ตร

ตรง เตรียม ตรัง ตรวจตรา

คำควบแท้ที่มี **ล** เป็นพยัญชนะควบ

ก

(ไก)

ข

(ขี่)

ค

(ควาย)

ป

(ไป)

พ

(พบ)

ฝ

(ผี)

+

ล

คำควบแท้ที่มี **ล** เป็นพยัญชนะควบ

กล

ใกล้ กลาง กลัว เกลือ กล้อง กลุ่ม

ขล

โขลง ขลุ่ย ขลัง ขลาด

คำควบแท้ที่มี **ล** เป็นพยัญชนะควบ

คล

คล้าย เคลื่อน คลี่คลาย

ปล

ปลวก แปลก ปลอม ปลุก เปลี่ยนแปลง

คำควบแท้ที่มี **ล** เป็นพยัญชนะควบ

พล

เพลิง **เพลิดเพลิน** **พลุ** **เพลง**

ผล

แปล **ผลัด** **ไพล่** **เปลอ** **ผลัก**

คำควบแท้ที่มี **ว** เป็นพยัญชนะควบ

ก

(ไก)

ข

(ขี่)

ค

(ควาย)

+

ว

กว้าง **แ**กว่ง **ข**วาน **ข**วิด **ค**วาย **ค**วาวู



ทบทวนความรู้เดิม

ประโยค

ประธาน

ผู้กระทำ

กริยา

การกระทำ

กรรม

ผู้ถูกกระทำ

ฉันล้างจาน

แมวจับหนู



ทบทวนความรู้เดิม

นักเรียนแต่งประโยคปากเปล่า จากคำควบกล้ำ
ที่มี ร ล ว เป็นพยัญชนะควบ





กิจกรรมของปลายทางในวันนี้

คำชี้แจงกิจกรรมนักเรียน

- นักเรียนฟังคำชี้แจงภาระงาน
และการทำงานที่ ๑๑ และ ๑๒
- นักเรียนปฏิบัติกิจกรรมในใบงาน
ที่ ๑๑ และ ๑๒

คำชี้แจงกิจกรรมครู

- ครูแจกใบงานที่ ๑๑ และ ๑๒
- ครูชี้แจงการทำงานให้นักเรียนเพิ่มเติม
- ครูสังเกตและให้ความช่วยเหลือ
ตามความเหมาะสม

ใบงานที่ ๑๑ เรื่อง จำแนกคำควบกล้ำตามหมวดหมู่
หน่วยเรียนรู้ที่ ๓ เรื่อง เข้าใจสื่อสาร
แผนการจัดการเรียนรู้ที่ ๕ เรื่อง อ่านคล่องเขียนได้ คำควบกล้ำ
รายวิชา พื้นฐานภาษาไทย รหัส ท๑๒๑๐๑ ภาคเรียนที่ ๑ ชั้นประถมศึกษาปีที่ ๒

คำชี้แจง จำแนกคำควบกล้ำตามหมวดหมู่

ควบ ร

๑. _____
๒. _____
๓. _____
๔. _____



ควบ ล

๑. _____
๒. _____
๓. _____
๔. _____

ควบ ว

๑. _____
๒. _____
๓. _____
๔. _____

ชื่อ.....สกุล.....ชั้น.....เลขที่.....



ใบงานที่ ๑๑

จำแนกคำควบกล้ำตามหมวดหมู่

สามารถดาวน์โหลดได้ที่ www.dltv.ac.th



ใบงานที่ ๑๒ เรื่อง แต่งประโยค
หน่วยเรียนรู้ที่ ๓ เรื่อง เข้าใจสื่อสาร
แผนการจัดการเรียนรู้ที่ ๕ เรื่อง อ่านคล่องเขียนได้ คำควบกล้ำ
รายวิชา พื้นฐานภาษาไทย รหัส ท๑๒๑๐๑ ภาคเรียนที่ ๑ ชั้นประถมศึกษาปีที่ ๒

คำชี้แจง แต่งประโยคจากคำที่กำหนด

๑. เกวียน _____
๒. กวาง _____
๓. ควาย _____
๔. ขวาน _____
๕. มือขวา _____
๖. คั่นคว่ำ _____
๗. ควินไฟ _____
๘. กล้าย _____
๙. ของขวัญ _____
๑๐. ไม้กวาด _____

ชื่อ.....สกุล.....ชั้น.....เลขที่.....



ใบงานที่ ๑๒

แต่งประโยค

สามารถดาวน์โหลดได้ที่ www.dltv.ac.th



จำแนกคำควบกล้ำตามหมวดหมู่

ควบ ร

๑.

.....
.....

๒.

.....
.....

๓.

.....
.....

๔.

.....
.....

ควบ ล

๑.

.....
.....

๒.

.....
.....

๓.

.....
.....

๔.

.....
.....

ควบ ว

๑.

.....
.....

๒.

.....
.....

๓.

.....
.....

๔.

.....
.....

แต่งประโยคจากคำที่กำหนด

๑. เกวียน

๒. กวาง

๓. ควาย

๔. ขวาน

๕. มือขวา

แต่งประโยคจากคำที่กำหนด

๖. คั่นคว่ำ

๗. ควั่นไฟ

๘. กลั้วย

๙. ของขวัญ

๑๐. ไม้กวาด

เฉลยใบงานที่ ๑๑

จำแนกคำควบกล้ำตามหมวดหมู่



จำแนกคำควบกล้ำตามหมวดหมู่

ควบ ร

๑. กราบ

๒. ครู

๓. ครอบครั้ว

๔. พร้อม

ควบ ล

๑. กลาง

๒. ขลุ่ย

๓. คลอง

๔. แปลก

ควบ ว

๑. กว้าง

๒. เกวียน

๓. ขวาน

๔. ควาย

เฉลยใบงานที่ ๑๒

แต่งประโยค



๑. เกวียน คนไทยใช้เกวียนในการเดินทาง

๒. กวาง กวางเดินอยู่ในป่า

๓. ควาย ชาวนาเลี้ยงควาย

๔. ขวาน พ่อใช้ขวานตัดฟัน

๕. มือขวา น้องใช้มือขวาหยิบขนม

๖. คั่นคว่ำ ฉันคั่นคว่ำความรู้เรื่องสระ

๗. ควันไฟ ควันไฟลอยออกมาจากห้องครัว

๘. กล้วย สุดาทำเค้กกล้วยหอม

๙. ของขวัญ ฉันกับน้องทำของขวัญให้แม่

๑๐. ไม้กวาด พลอยใช้ไม้กวาดกวาดใบไม้



สรุป

บทเรียน



คำควบกล้ำ

คำควบกล้ำแท้

คำควบกล้ำไม่แท้

คำที่มีพยัญชนะต้นสองตัวเรียงกัน ประสมสระเดียวกัน
อ่านออกเสียงพยัญชนะต้นทั้งสองตัวพร้อมกัน

พยัญชนะควบมี ๓ ตัว คือ ร ล ว



บทเรียนครั้งต่อไป

เรื่อง อ่านคล่องเขียนได้ คำควบกล้ำ (๒)

สิ่งที่ต้องเตรียม

๑. แถบคำควบกล้ำไม่แท้
๒. ใ้ความรู้ เรื่องคำควบกล้ำ
๓. สมุดจดบันทึก

สามารถดาวน์โหลดได้ที่ www.dltv.ac.th

