

รายวิชาภาษาไทย

รหัสวิชา ท๑๒๑๐๑

ชั้นประถมศึกษาปีที่ ๒

เรื่อง สนใจมารากน (๒)

ครูผู้สอน ครูชนันรัตน์ บุญคง

ครูพรนภา ผามบน



เรื่อง

สนใจมาตราบกน (๒)

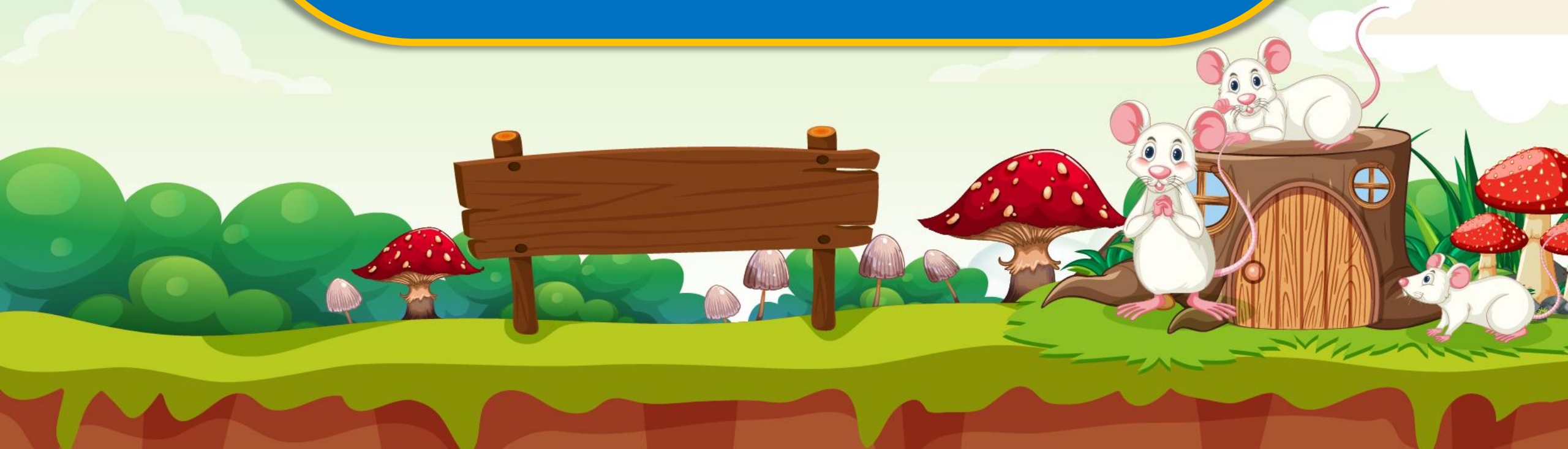



จุดประสงค์การเรียนรู้

๑. บอกลักษณะของคำในมาตราจนได้
๒. จำแนกคำมาตราจนที่ตรงมาตราและไม่ตรงมาตราได้
๓. อ่านและเขียนคำที่สะกดด้วยมาตราจนที่ตรงมาตราและไม่ตรงมาตราได้
๔. ตระหนักถึงการอ่านและเขียนสะกดคำได้ถูกต้อง



เพลง มาตราคน

แม่กน แม่กน แม่กน พวกเราทุกคนเรียนแม่กนพลัน
ฉันนอนตื่นก่อนไก่ขัน ฉันนอนตื่นก่อนไก่ขัน
คำแม่กนนั้นลงท้ายด้วย น
เด็กเด็กพวกเราทุกคน หมั่นฝึกฝนอย่ามั่วรีรอ
อ่านเขียนเรียนกันอย่าท้อ อ่านเขียนเรียนกันอย่าท้อ
มาเถิดหนอเรียนคำแม่กน (มาเถิดหนอเรียนคำแม่กน)
(ซ้ำอีก ๑ รอบ)

ขอขอบคุณ เพลงมารากน

ครูประภาศรี เลพล

โรงเรียนวัดป่าแดง



มาตรฐานที่มีลักษณะ



อย่างไร



เธอไปไหน ฉันไปด้วย

น

ญ

ณ

ร

ล

ฬ



บ้าน

น

ญ

ณ

ง

ล

ฬ

อาาการ

น

ญ

ณ

ร

ล

ฬ

ประมาณ

น

ญ

ณ

ร

ล

ฬ

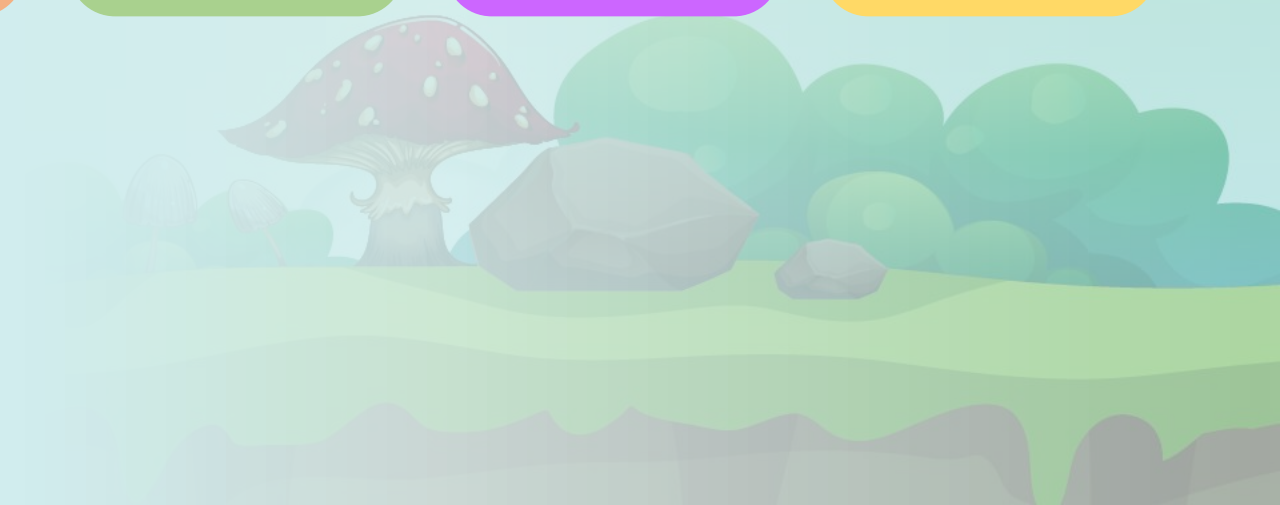

น้ำตาล

น

ญ

ณ

ร

ล

ฬ



เชิญ

น

ญ

ณ

ร

ล

ฬ

บังกาฬ

บ

ง

ก

ฬ

า

ฬ

คำที่มี น เป็นตัวสะกด เป็นคำแม่กน

เช่น นาน กิน ปีน อื่น เขียน กำนัน

นอกจากนี้คำที่มี ณ ญ ร ล ฬ เป็นตัวสะกด

อ่านออกเสียงเหมือน น สะกด จัดเป็นคำในแม่กน ด้วย

เช่น คุณ ัญญา เณร อนุบาล วาฬ

รู้จักคำมาตราการ

น

ญ

ณ

ร

ล

ฬ



น

จินดา

ชั้นชา

คูหมื่น

ต้นหว้า

โต๊ะจีน

สี่ล้อ

บันได

ณ

เชิณ

เจริณ

สัณณ

ปัญหา

บัญช

สำคัญ

สารบัญ

ณ

โบราณ

บริเวณ

คำนวณ

คุณครู

อรุณ

ทาร์ณ

ประมาณ

ร

สุกร

อาคาร

บริการ

มารดา

จรรยา

อาทร

มังกร

ล

ชลบุรี

สากล

ตำบล

บัณฑิต

กาล

บุคคล

กังวล

พ

วาฬ

กาฬ

ทมิฬ

บึงกาฬ

พระกาฬ

มหากาฬ

กาฬโรค

บัตรคำนำเรื่อง





ปักชึน



ขมึน



อ๋อน



กิน



บิน



จรง



करण



सायंण्ह



ผัน



ร้อน



นอน



เพียร



เป็น



ต้น

บทร้อยกรอง
นกขมิ้นเหลืองอ่อน



ปักเอ๋ยปักชิน

นกขมึ้นเรือเรืองเหลื่องอ๋อน

ถึงเวลาหากินก็บินจร

ครั้นสายัณห์ผันร้อนมานอนรัง

ความเคยคุ้นสกปรกเอาดูตสาหะ
ไม่เลยละพุ่มไม้ที่ใจหวัง
เพราะพากเพียรชอบที่มีกำลัง
เป็นที่ตั้งตนรอดตลอดอาย

หลวงมลอธธานุโยค [นค], ดอกสร้อยสุภาซิต, ทรวงคึกษาธิการ.



กิจกรรมของปลายทางในวันนี้

คำชี้แจงกิจกรรมนักเรียน

- นักเรียนทำใบงานที่ ๑๐
เติมคำมาตราลงในประโยค
และใบงานที่ ๑๑ หากคำที่สะกด
ด้วยมาตรา

คำชี้แจงกิจกรรมครู

- ครูแจกใบงานที่ ๑๐ และ ๑๑
ให้กับนักเรียน
- ครูเดินดูและให้ความช่วยเหลือ
ตามความเหมาะสม

ใบงานที่ ๑๐ เรื่อง เติมคำมาตรงกลางในประโยค
หน่วยเรียนรู้ที่ ๒ เรื่อง เรียนรู้คำนำไปใช้
แผนการจัดการเรียนรู้ที่ ๑๐ เรื่อง สนใจมาตรงกลาง
รายวิชา พื้นฐานภาษาไทย รหัส ท๑๒๑๐๑ ภาคเรียนที่ ๑ ชั้นประถมศึกษาปีที่ ๒

คำชี้แจง เลือกคำมาตรงกลาง เติมลงในประโยคให้ถูกต้อง

๑. _____ พุดให้ถูก _____ เทศะเป็นมารยาทที่น่าชื่นชม
(การ กาล)
๒. น้ำตาลนึ่งทำเลข _____ อยู่ที่โต๊ะใต้ต้น _____
(คุณ คุณ)
๓. คุณปู่ คุณย่า _____ ใจ เรื่องการทำบุญ _____
(สน สล)
๔. เมื่อ _____ นี้พวกเราได้ดูระบบสุริยจักร _____
(วาล วาน)
๕. คนส่งอา _____ ช่วยจับผู้ร้ายอย่างกล้า _____
(หาร หาญ)

ชื่อ.....สกุล.....ชั้น.....เลขที่.....



ใบงานที่ ๑๐

เติมคำมาตรงกลางในประโยค

สามารถดาวน์โหลดได้ที่ www.dltv.ac.th

ใบงานที่ ๑๑ เรื่อง หาคำที่สะกดด้วยมาตรากรน
หน่วยเรียนรู้ที่ ๒ เรื่อง เรียนรู้คำนำไปใช้
แผนการจัดการเรียนรู้ที่ ๑๐ เรื่อง สนใจมาตรากรน
รายวิชา พื้นฐานภาษาไทย รหัส ท๑๒๑๐๑ ภาคเรียนที่ ๑ ชั้นประถมศึกษาปีที่ ๒

คำชี้แจง หาคำมาตราแม่ กน ตามประเภทของการใช้ประเภทละ ๕ คำ
และเขียนแยกประเภทให้ถูกต้อง

ของใช้

จาน.....
.....
.....
.....

ดอกไม้

ดอกพิกุล.....
.....
.....
.....

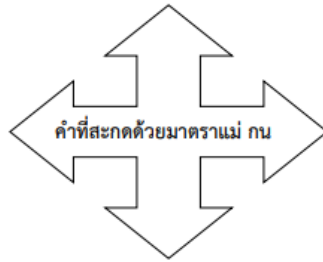

สัตว์

หนอน.....
.....
.....
.....

ผลไม้

ทุเรียน.....
.....
.....
.....

ชื่อ.....สกุล.....ชั้น.....เลขที่.....



ใบงานที่ ๑๑

หาคำที่สะกดด้วยมาตรากรน

สามารถดาวน์โหลดได้ที่ www.dltv.ac.th

คำชี้แจง

เลือกคำมาตราชกน เติมลงในประโยคให้ถูกต้อง

๑. _____ พุดให้ถูก _____ เทศะเป็นมารยาทที่น่าชื่นชม

(การ กาล)

๒. น้ำตาลนึ่งทำเลข _____ อยู่ที่โต๊ะใต้ต้น _____

(คุณ คุณ)

๓. คุณปู่ คุณย่า _____ ใจ เรืองการทำบุญ _____

(สน ศล)

คำชี้แจง เลือกคำมาตราชกน เติมลงในประโยคให้ถูกต้อง

๔. เมื่อ _____ นี้พวกเราได้ดูระบบสุริยจักร _____

(วาล วาน)

๕. คนสงอ _____ ช่วยจับผู้ร้ายอย่างกล้า _____

(หาร หาญ)

ของใช้

ดอกไม้



สัตว์

ผลไม้

เฉลยใบงาน



คำชี้แจง

เลือกคำมาตราชกน เต็มลงในประโยคให้ถูกต้อง

๑. การ พุดให้ถูก กาล เทศะเป็นมารยาทที่น่าชื่นชม

(การ กาล)

๒. น้ำตาลนึ่งทำเลข คุณ อยู่ที่โต๊ะใต้ต้น คุณ

(คุณ คุณ)

๓. คุณปู่ คุณย่า สน ใจ เรืองการทำบุญกุ ศล

(สน ศล)

คำชี้แจง เลือกคำมาตราชกน เต็มลงในประโยคให้ถูกต้อง

๔. เมื่อ วาน นี้พวกเราได้ดูระบบสุริยจักร วาล

(วาล วาน)

๕. คนสงอ หาร ช่วยจับผู้ร้ายอย่างกล้า หาญ

(หาร หาญ)

ของใช้

ช้อน กระจอน ตู๋เย็น เทียนไข รถยนต์

ดอกไม้

ยี่สุ่น

บานชื่น

ลำดวน

ทานตะวัน

บานไม่รู้โรย

สัตว์

มังกร

ปลานิล

นกอินทรี

นกกาชเวน

แมงกะพรุน



ผลไม้

องุ่น ขนุน กระท้อน จัน ตาล



สรุปบทเรียนมาตรา กน หรือแม่ กน

คำที่มี **น** เป็นตัวสะกด เป็นคำแม่ กน

มีตัวสะกดที่ตรงมาตรา

น

มีตัวสะกดที่ไม่ตรงมาตรา

ณ

ญ

ร

ล

ฬ



บทเรียนครั้งต่อไป

เรื่อง เอียะ เอีย พาเพลิน

สิ่งที่ต้องเตรียม

๑. ใบงานที่ ๑๒ คำที่เกิดจากส่วนประกอบของคำ

สามารถดาวน์โหลดได้ที่ www.dltv.ac.th

