

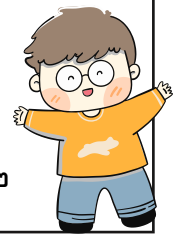

ใบงานที่ ๖ เรื่อง เติมคำ...เติมโคลง
 หน่วยการเรียนรู้ที่ ๓ เรื่อง โนม่น้าวใจให้เชื่อถือ
 แผนการจัดการเรียนรู้ที่ ๖ เรื่อง โคลงสุภาพอิตรรัชกาลที่ ๕
 รายวิชาภาษาไทย รหัสวิชา ท๒๒๑๐๑ ภาคเรียนที่ ๑ ชั้นมัธยมศึกษาปีที่ ๒



คำชี้แจง ให้นักเรียนเติมคำประพันธ์ในช่องว่างให้ถูกต้องตามฉันทลักษณ์ของโคลงสี่สุภาพ

1.

งสารฤ.....เขียน	หุดคีน
คำ.....สาธุชนยีน
ทุรชนกล่าวคำผืน	คำเล่า
หัว.....ยาวแล้ว.....	เล่ห์.....ทรชน

อย่างนั้น ลิ่น ห่อน เต่า กล่าว สิ้น

2.

สุขกายวายโรค.....	รำคาญ
มาก.....ผู้วานการได้
จิตแผ้วผ่อง.....	รมยสุข เกษมแฮ
สาม.....จักควรให้ปรารภนา

เพื่อน ร้อน ซีพ สิ่ง สำราญ รีบร้อน

3.

ทำดีไปเลือกเว้น ไตเฮย
แต่ผูกไมตรี.....	รอบข้าง
ทำคุณ.....ใน	การชอบ
ไว้ศัตรูปอง.....	กลับ.....สรรเสริญ

ไป ผู้ใด ธรรมดา มลั้ง อดหนุน ซ้อง





พลไกรกองนำเร้า

โรมรัน กันเฮย

ข้างพระเจ้าแปรประจัญ

คชไต้

สารทรงชวดเซผัน

หลังแล่น เตลิตแฮ

เตลงขับคชไล่ไกล

หวิตท้ายคชาธาร

คำเอกโทษ คำ ได้แก่

คำตายแทนคำเอก ได้แก่

ชื่อ.....ชั้น.....เลขที่.....