

รายวิชาภาษาอังกฤษ

รหัสวิชา อ15101

ชั้นประถมศึกษาปีที่ 5

เรื่อง **Places around School**

ครูผู้สอน ครูปฐมพร แจ่มใจ

ครูประภัสสร ฐปอ์น



Places around School



จุดประสงค์การเรียนรู้

- 1) ใช้คำบุพบทบอกที่ตั้งของสถานที่ได้ถูกต้อง
- 2) พูดให้ข้อมูลเกี่ยวกับที่ตั้งของสถานที่รอบบริเวณโรงเรียนได้ถูกต้อง
- 3) นักเรียนมีเจตคติที่ดี ต่อการใช้ภาษาอังกฤษ

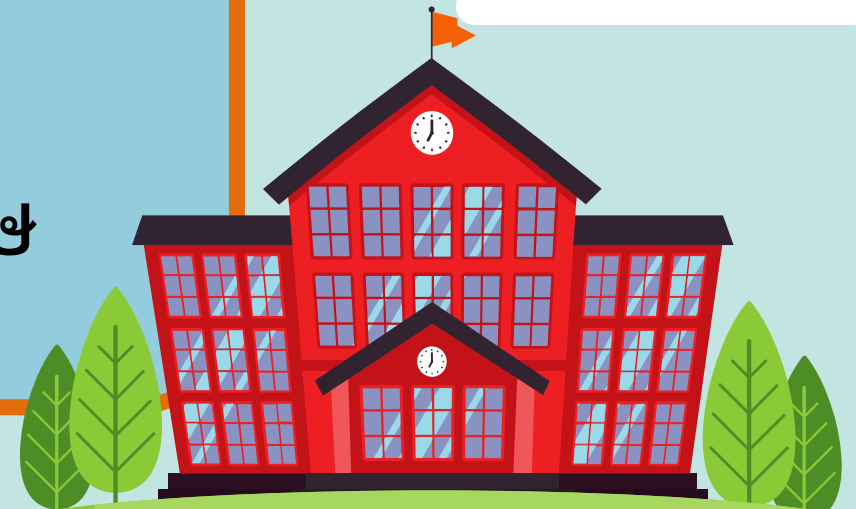



Review Time

คำชี้แจงกิจกรรมนักเรียน

- 1) นักเรียนเตรียมใบงานที่ 18 เรื่อง **Mind Map**
- 2) ให้นักเรียนเติมชื่อสถานที่ที่อยู่รอบบริเวณโรงเรียนลงในแผนที่ความคิด

คำชี้แจงบทบาทครูปลายทาง

- 1) ให้คำแนะนำนักเรียนสำหรับการทำใบงานที่ 18 เรื่อง **Mind Map**
- 2) ตรวจสอบความเรียบร้อยในการทำงานของนักเรียน

Instructions: Make the word web of places.

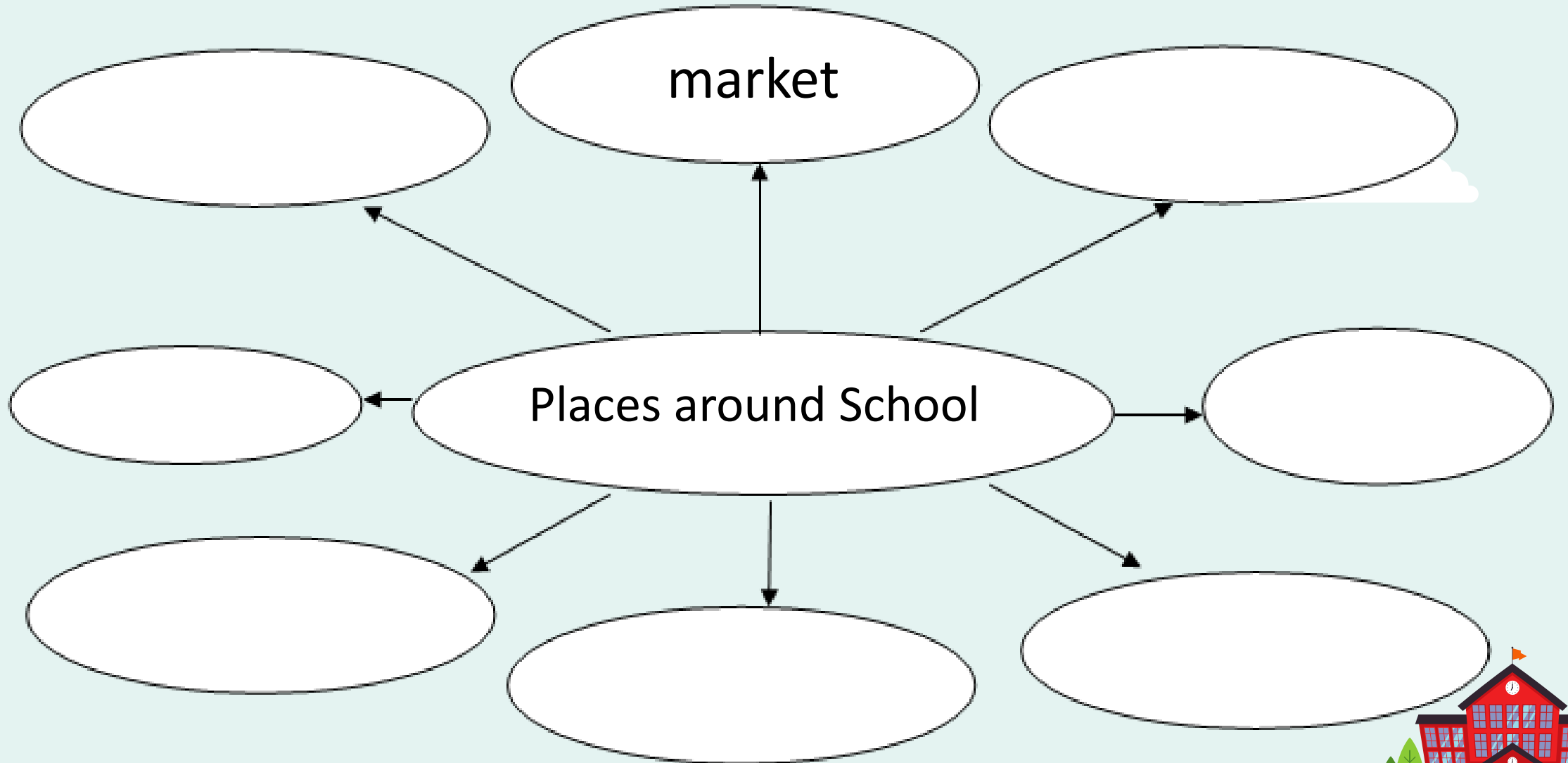

ให้นักเรียนเติมชื่อสถานที่ที่อยู่รอบบริเวณโรงเรียนลงในแผนที่ความคิด



Instructions: Make the word web of places.

1. market

2. music room

3. temple

4. bank

5. science lab

6. canteen

7. computer

8. hospital

9. English lab

10. house

11. blackboard

12. book shop

13. police station

14. post office

15. art room

ให้นักเรียนเติมชื่อสถานที่ที่อยู่รอบบริเวณโรงเรียนลงในแผนที่ความคิด



Instructions: Make the word web of places.

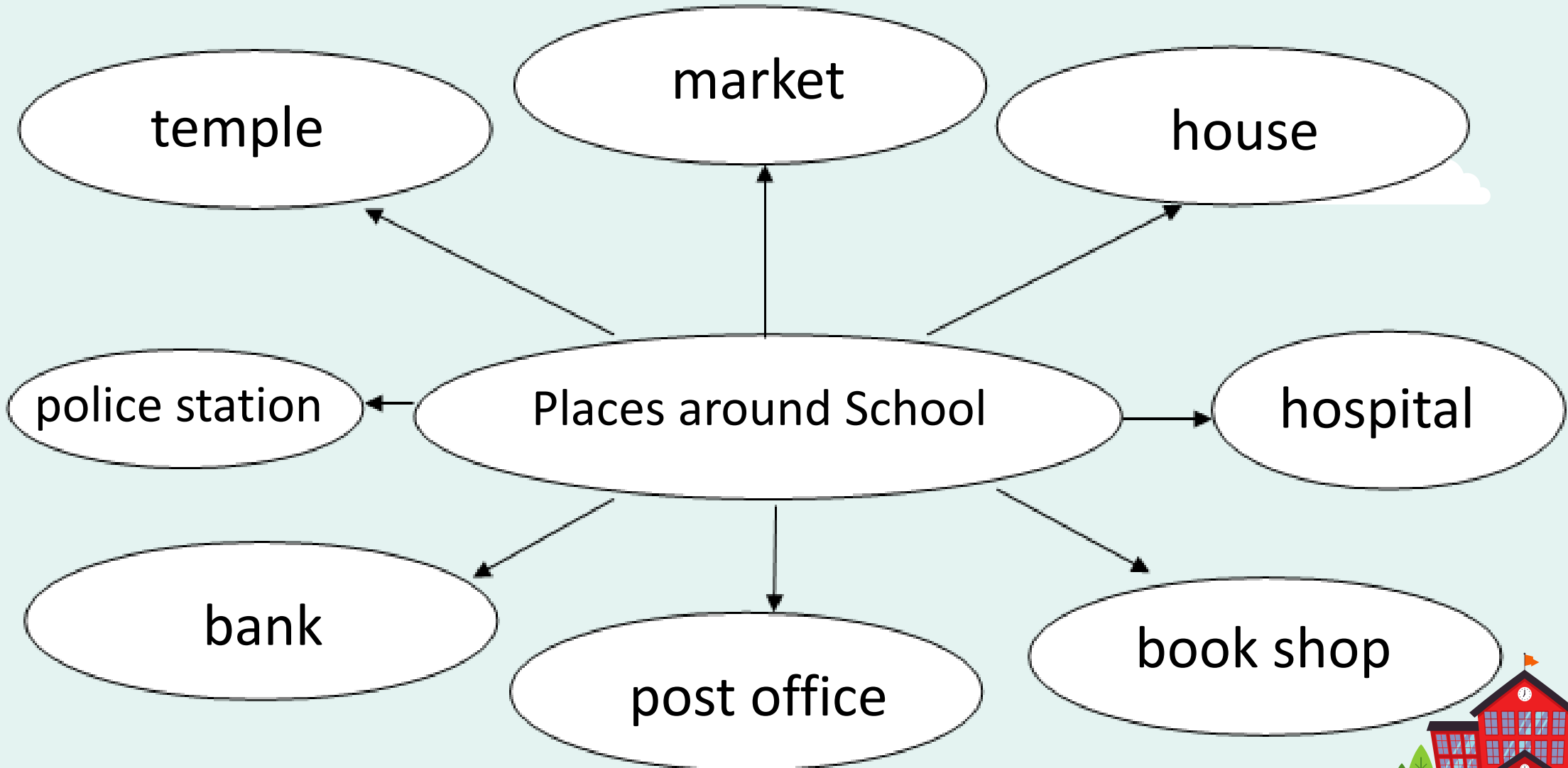

ให้นักเรียนเติมชื่อสถานที่ที่อยู่รอบบริเวณโรงเรียนลงในแผนที่ความคิด







bus stop

ที่มาของภาพ: https://image.freepik.com/free-vector/cityscape-with-empty-bus-stop-sign-illustration_1262-16266.jpg



restaurant

ที่มาของภาพ: https://image.freepik.com/free-photo/waiters-serve-table_124271-1.jpg



basketball court

ที่มาของภาพ: https://image.freepik.com/free-vector/basketball-court-street_33099-1124.jpg



church

ที่มาภาพ : https://image.freepik.com/free-photo/sunny-landscape-with-church_1088-85.jpg

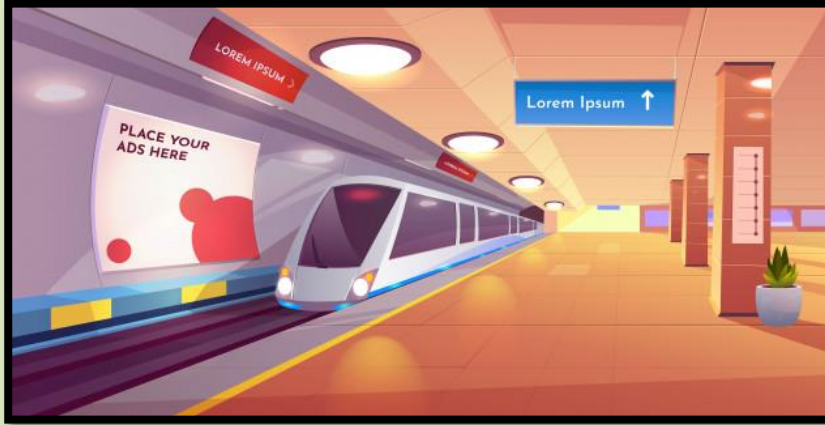

train station

ที่มาภาพ: https://image.freepik.com/free-vector/underground-interior-with-map-ads-banners_33099-1707.jpg



police station

ที่มาภาพ: https://image.freepik.com/free-vector/police-station-background-design_1300-4.jpg



drugstore

ที่มาภาพ: https://image.freepik.com/free-photo/woman-working-pharmacy-wearing-coat_1303-26270.jpg



store

ที่มาภาพ: https://image.freepik.com/free-vector/shop-with-sign-we-are-open_52683-38687.jpg

movie theater

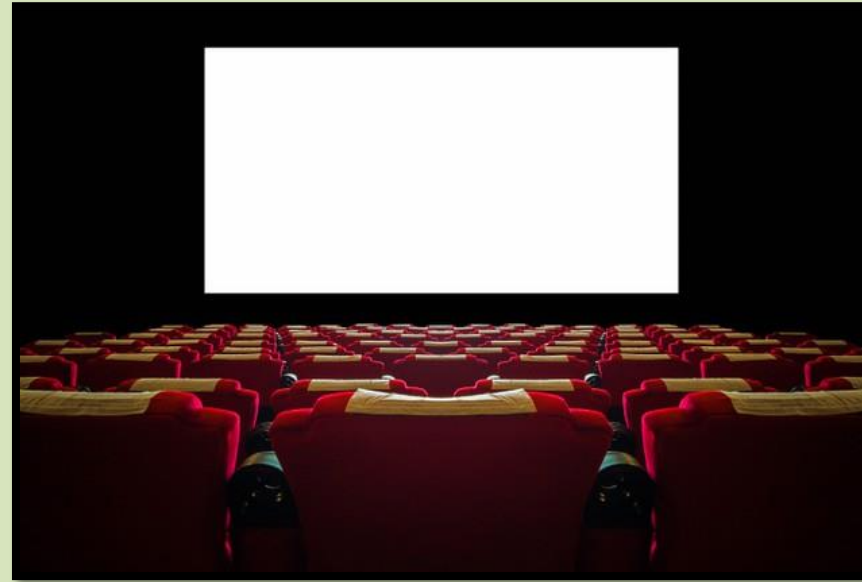

ที่มาของภาพ: https://image.freepik.com/free-photo/cinema-hall-with-red-seat-wide-white-screen_335224-859.jpg



ที่มาของภาพ: https://image.freepik.com/free-vector/illustration-post-office_53876-81073.jpg

post office



Worksheet Time

ใบงานที่ 19 เรื่อง Preposition of Place

หน่วยเรียนรู้ที่ 2 เรื่อง School Life

แผนการจัดการเรียนรู้ที่ 12 เรื่อง Places around school

รายวิชา อ15101 ภาษาอังกฤษ ภาคเรียนที่ 1 ชั้นประถมศึกษาปีที่ 5

Instructions: Look at the picture and fill in the blanks.

ดูภาพและเติมคำลงในช่องว่าง



Source: http://roble.pntic.mec.es/jheb0015/Ework/Places_town4.htm

next to

opposite

near

in front of

between

behind

1. The church is _____ the library.
2. The bank is _____ the library.
3. The red car is _____ the library.
4. The park is _____ the school.
5. The bus stop is _____ the restaurant.
6. The basketball court is _____ the school



ใบงานที่ 19

เรื่อง Preposition of Place

คำชี้แจงกิจกรรมนักเรียน

- 1) นักเรียนเตรียมใบงานที่ 19 เรื่อง **Preposition of Place**
- 2) ให้นักเรียนดูภาพและเติมคำลงในช่องว่าง

คำชี้แจงบทบาทครูปลายทาง

- 1) ให้คำแนะนำนักเรียนสำหรับการทำใบงานที่ 19 เรื่อง **Preposition of Place**
- 2) ตรวจสอบความเรียบร้อยในการทำงานของนักเรียน

Instructions: Look at the picture and fill in the blanks.



ให้นักเรียนดูภาพและเติมคำลงในช่องว่าง

Instructions: Look at the picture and fill in the blanks.

next to
in front of

opposite
between

near
behind

1. The church is _____ the library.
2. The bank is _____ the library.
3. The red car is _____ the library.
4. The park is _____ the school.
5. The bus stop is _____ the restaurant.
6. The basketball court is _____ the school.

ให้นักเรียนดูภาพและเติมคำลงในช่องว่าง

Instructions: Look at the picture and fill in the blanks.

next to
in front of

opposite
between

near
behind

1. The church is near the library.
2. The bank is next to the library.
3. The red car is in front of the library.
4. The park is opposite the school.
5. The bus stop is near the restaurant.
6. The basketball court is behind the school.

ให้นักเรียนดูภาพและเติมคำลงในช่องว่าง

Wrap up

bus stop

restaurant

church

basketball court

train station

police station

drugstore

store

movie theater

post office



Next Lesson

How to Make a Word Search

