

# รายวิชา ภาษาอังกฤษ

รหัสวิชา อ21101

ชั้นมัธยมศึกษาปีที่ 1

## เรื่อง Student's Profile

ครูผู้สอน

ครูปิ่นปิ่นทร์  
ครูชนิษฐา

แสงจันทร์  
มาลัยผ่อง



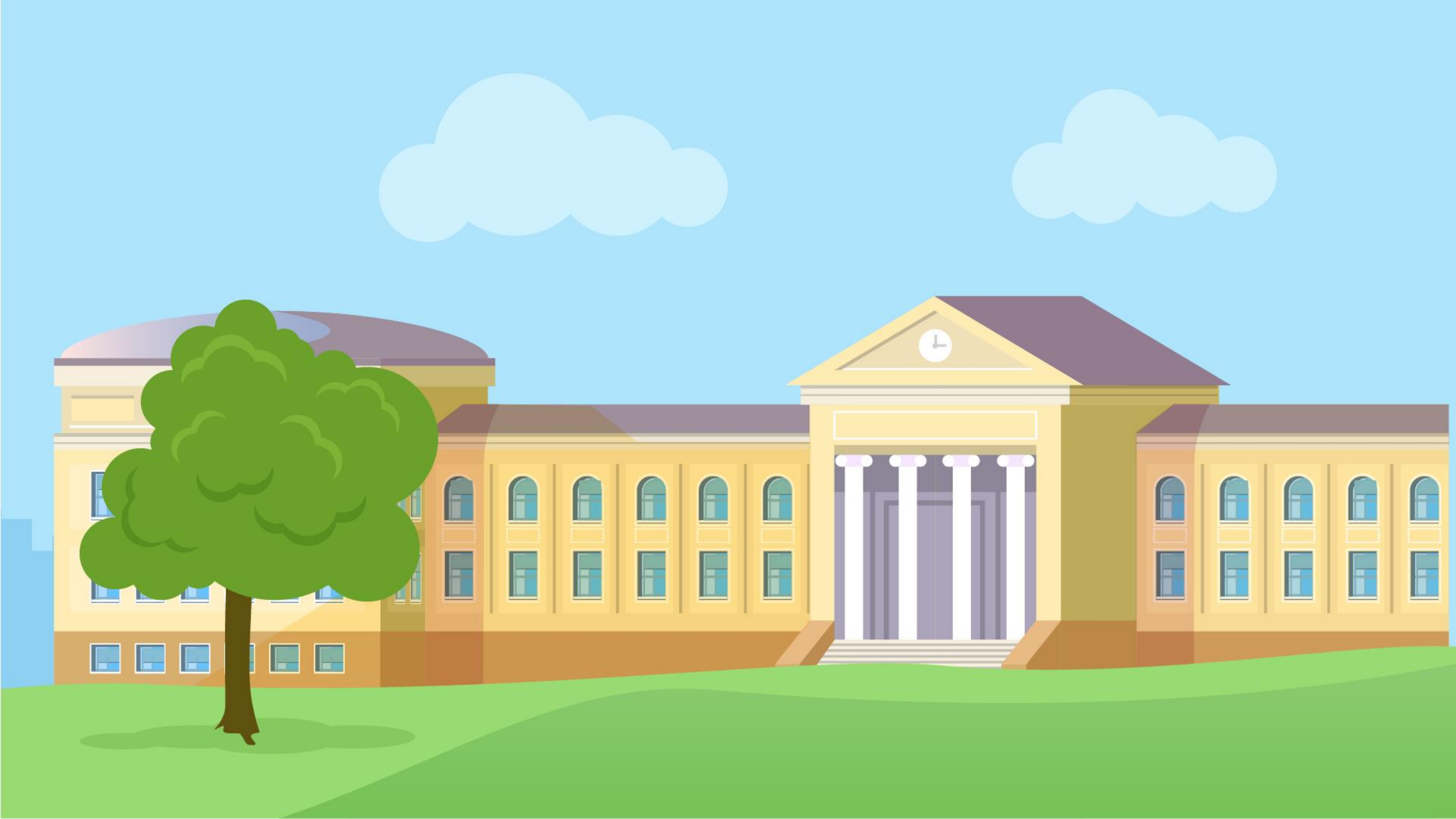

# จุดประสงค์การเรียนรู้

1. ถามและตอบเกี่ยวกับข้อมูลทั่วไปของบุคคลได้
2. ออกเสียงคำศัพท์เกี่ยวกับข้อมูลทั่วไปของบุคคลได้
3. เขียนข้อมูลทั่วไปของตนเองได้

1

2

3

4

5

6

7

8

9

10

11

12

13

14

15

16

17

18

19

20

**Guess Who!**



1

2

3

4

5

6

7

8

9

10

11

12

13

14

15

16

17

18

19

20

**Guess Who!**



# T'Punn's Profile



**Name:** Punn                      **Surname:** Rattanapakdee

**Nickname:** Toss    **Birthplace:** Chumphon, Thailand

**Date of birth:** March 9, 1995    **Blood type:** O

**Address:** 641 Anan Rd, Tha Sae District, Chumphon, Thailand

**Phone number:** 096-155-7773

# T'Pin's Profile

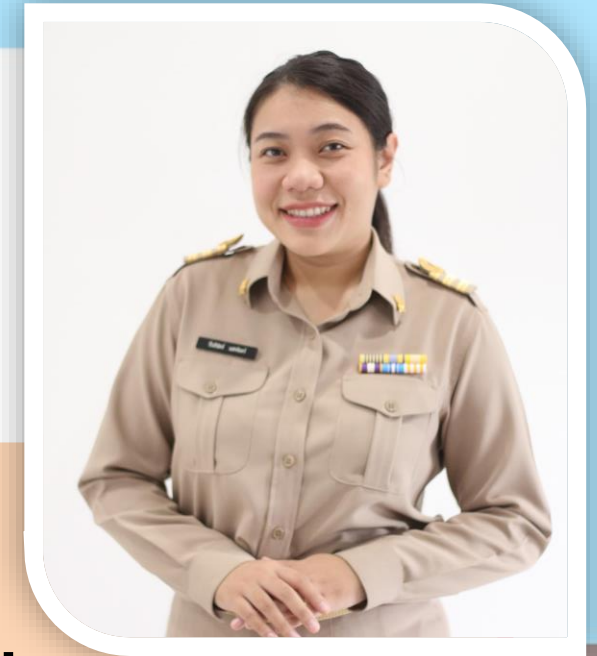

**Name:** Pinpinat      **Surname:** Sangchan

**Nickname:** Pin      **Birthplace:** Udonthani, Thailand

**Date of birth:** October 6, 1995      **Blood type:** O

**Address:** 10/12 Phonpisai Rd, Mueang District, Udonthani,  
Thailand 41000

**Phone number:** 089-944-6128

# Vocabulary

---

**Name**

ชื่อ

**Surname**

นามสกุล

**Nickname**

ชื่อเล่น

**Birthplace**

สถานที่เกิด

**Date of birth**

วันเกิด

**Blood type**

หมู่โลหิต

**Address**

ที่อยู่

**Phone Number**

เบอร์โทรศัพท์



ใบงานที่ 1 เรื่อง Student's Profile

หน่วยการเรียนรู้ที่ 1 เรื่อง All of Me

แผนการจัดการเรียนรู้ที่ 1 เรื่อง Student's Profile

รายวิชา ภาษาอังกฤษ รหัสวิชา อ21101 ภาคเรียนที่ 1 ชั้นมัธยมศึกษาปีที่ 1

**Instructions:** Place the information below into the Student's Profile.

(เขียนข้อมูลลงในแต่ละหัวข้อให้ถูกต้อง)

Peter

petelovestheearth@gmail.com

B

male

August 29, 1990

209 Kampeang Rd.  
Muang district, Khonkean,  
Thailand 40000

Pete

032-657352

Newton

## The Student's Profile

Name: \_\_\_\_\_

Surname: \_\_\_\_\_

Nickname: \_\_\_\_\_

Date of Birth: \_\_\_\_\_

Gender: \_\_\_\_\_

Email: \_\_\_\_\_

Blood type: \_\_\_\_\_

Phone number: \_\_\_\_\_

Address: \_\_\_\_\_  
\_\_\_\_\_

**Photo**

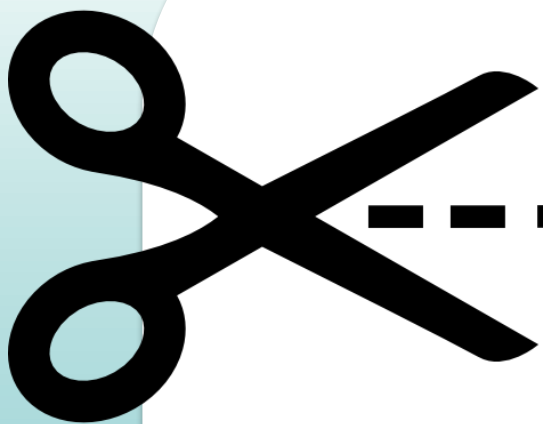

**Peter**

**August 29, 1990**

**B**

**petelovestheearth@gmail.com**

**male**

**Newton**

**209 Kampeang Rd.  
Muang district,  
Khonkean, Thailand  
40000**

**Pete**

**032-657352**

## The Student's Profile

Name: **Peter**

Surname: **Newton**

Nickname: **Pete**

Date of Birth: **August 29, 1990**

Gender: **male**

Email: **petelovestheearth@gmail.com**

Blood type: **B**

Phone number: **032-657352**

Address: **209 Kampeang Rd.  
Muang district, Khonkean,  
Thailand 40000**

Photo

## ใบงานที่ 2 เรื่อง That is my profile!

### หน่วยการเรียนรู้ที่ 1 เรื่อง All of Me

Instruction: Fill in the blanks with your own information and discuss with your friend.

(เติมข้อมูลของนักเรียนลงในช่องว่างและพูดกับเพื่อน)

The \_\_\_\_\_'s Profile

Name: \_\_\_\_\_ Surname: \_\_\_\_\_

Nickname: \_\_\_\_\_ Date of Birth: \_\_\_\_\_

Gender: \_\_\_\_\_ Email: \_\_\_\_\_

Blood type: \_\_\_\_\_

Phone number: \_\_\_\_\_

Address: \_\_\_\_\_  
\_\_\_\_\_

Photo

# Wrap Up

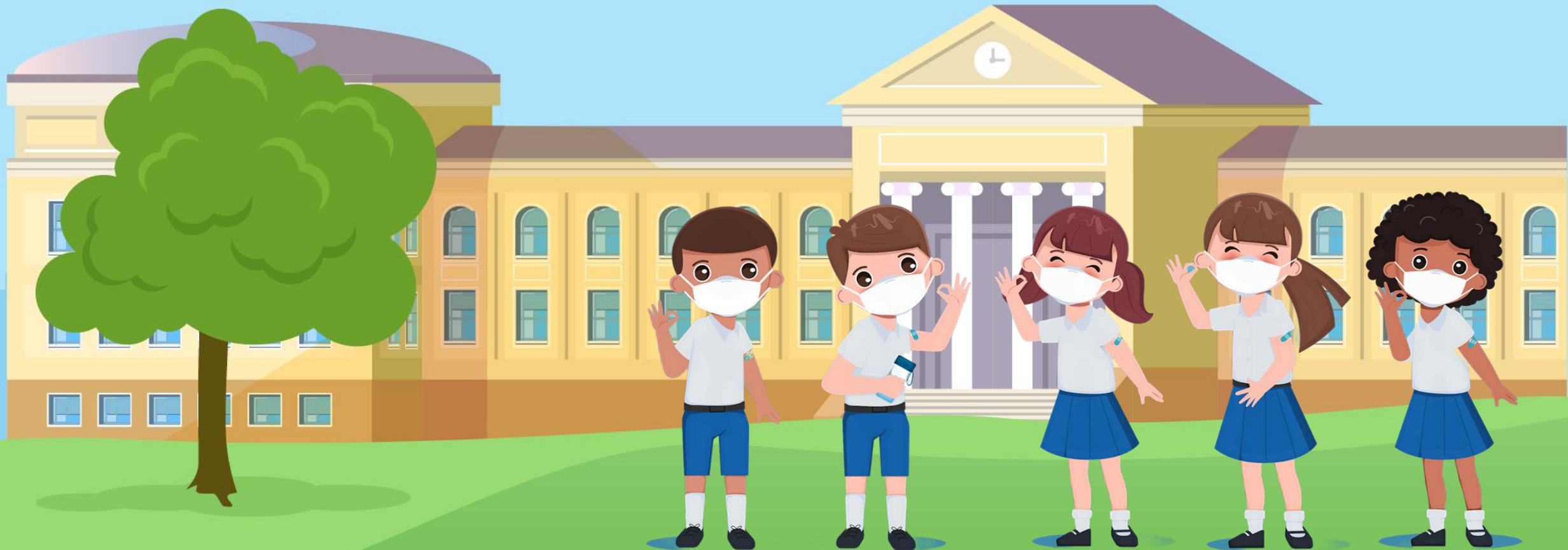

# Match Me If You Can

---

**Name**

เบอร์โทรศัพท์

**Surname**

ที่อยู่

**Nickname**

หมู่โลหิต

**Birthplace**

ชื่อเล่น

**Date of birth**

นามสกุล

**Blood type**

ชื่อ

**Address**

วันเกิด

**Phone Number**

สถานที่เกิด



# T'Pin's Profile

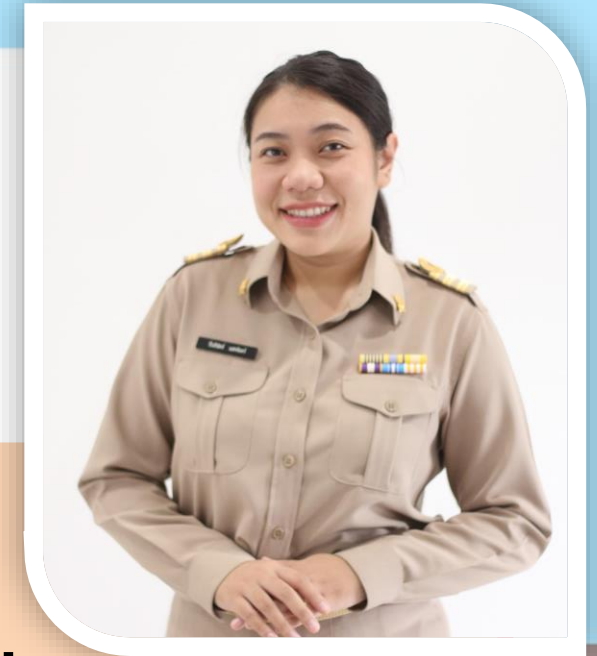

**Name:** Pinpinat      **Surname:** Sangchan

**Nickname:** Pin      **Birthplace:** Udonthani, Thailand

**Date of birth:** October 6, 1995      **Blood type:** O

**Address:** 10/12 Phonpisai Rd, Mueang District, Udonthani,  
Thailand 41000

**Phone number:** 089-944-6128



# บทเรียนครั้งต่อไป

เรื่อง **I Am from Thailand**

ดาวน์โหลดเอกสารได้ที่ [www.dltv.ac.th](http://www.dltv.ac.th)

รายวิชาภาษาอังกฤษ  
ชั้นมัธยมศึกษาปีที่ 1

