

รายวิชา สุขศึกษาและพลศึกษา (สุขศึกษา)

รหัสวิชา พ๑๑๑๐๑

ชั้นประถมศึกษาปีที่ ๑

เรื่อง หน้าที่ของสมาชิกในครอบครัว

ครูผู้สอน ครูภัทรวรรณ เหงี่ยมสุวรรณ
ครูปฎิญาญา ประจันบาน

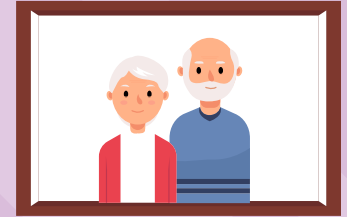
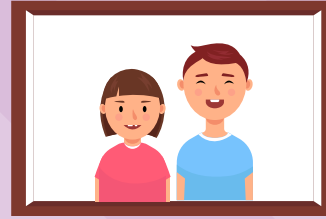

หน้าที่ของสมาชิก ในครอบครัว





จุดประสงค์การเรียนรู้

๑. ระบุหน้าที่ของสมาชิกของครอบครัวและตนเอง
๒. เสนอแนวทางการปฏิบัติตนตามหน้าที่ในครอบครัว
ของตนเอง
๓. เห็นความสำคัญของบทบาทหน้าที่ในครอบครัว



ที่บ้านของนักเรียน
อาศัยอยู่กับใครบ้าง

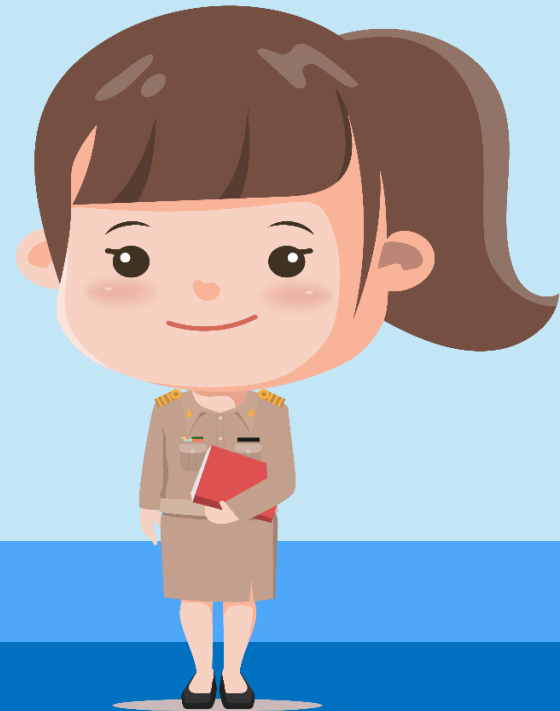



เครือญาติ คือ ชื่อตำแหน่งที่ใช้เรียก เพื่อบ่งบอก
ถึงระดับความสัมพันธ์ของบุคคลในครอบครัว



สมาชิกในบ้านมีหน้าที่
อะไรบ้าง



หน้าที่ หมายถึง สิ่งที่ต้องทำ หรือ
สิ่งที่ควรทำด้วยความรับผิดชอบ





ครอบครัวจะอบอุ่นและมีความสุข
สมาชิกในครอบครัวต้องปฏิบัติตามบทบาท
หน้าที่ของตนอย่างเหมาะสม



หน้าที่ของพ่อแม่ และผู้ปกครอง

เป็นผู้นำครอบครัว ปกป้องและดูแลความเป็นอยู่ของ
สมาชิกในครอบครัว



เป็นที่ปรึกษาและแก้ไขปัญหาด่าง ๆ
ร่วมกับสมาชิกในครอบครัว



อบรมเลี้ยงดูลูกให้เป็นคนดี และปฏิบัติตนเป็นแบบอย่างที่ดีของลูก





หน้าที่ของพี่น้อง

ให้ความนับถือซึ่งกันและกัน



มีน้ำใจและเอื้อเฟื้อเผื่อแผ่ต่อกัน



ช่วยกันดูแลความสะอาดในบ้าน





หน้าที่ของญาติ

อบรมเลี้ยงดูลูกหลานให้เป็นคนดี
และปฏิบัติตนเป็นแบบอย่างที่ดี



ช่วยดูแลบ้านและทำงานบ้านที่พอช่วยได้



ไม่มุ่งร้ายและไม่เบียดเบียนสมาชิกในครอบครัว





หน้าที่ของตนเอง

เคารพเชื่อฟัง ผู้ปกครอง ไม่ดื้อรั้น ไม่ก้าวร้าว
ไม่พูดโกหก และมีความกตัญญู



ขยันและตั้งใจเรียนหนังสือ



รู้จักประหยัดอดออม



ช่วยเหลืองานบ้านเท่าที่ทำได้



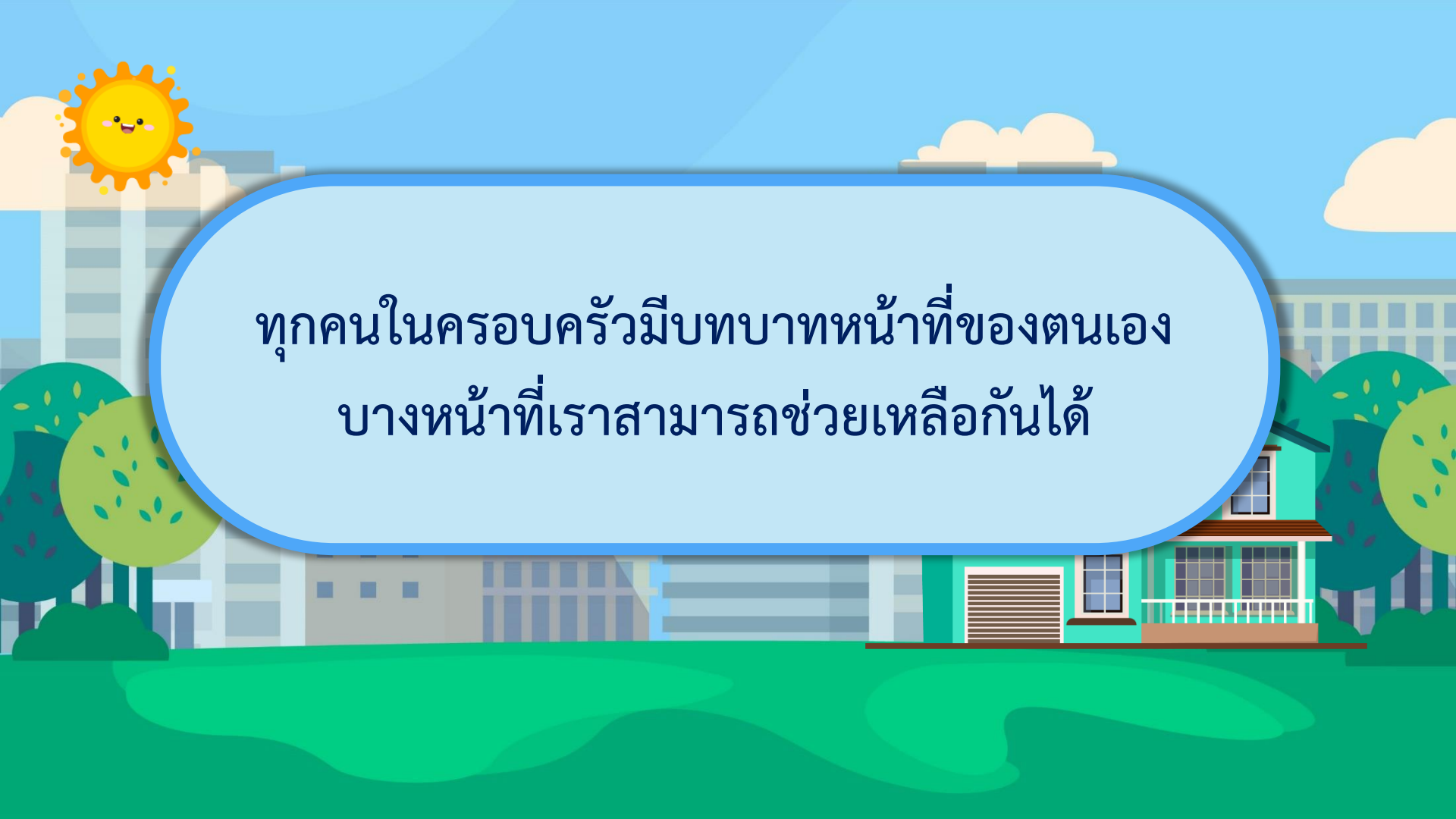

ทุกคนในครอบครัวมีบทบาทหน้าที่ของตนเอง
บางหน้าที่เราสามารถช่วยเหลือกันได้

กิจกรรมประจำวันนี้ ...



ใบงานที่ ๙ เรื่อง หน้าที่ของเด็กดี
หน่วยการเรียนรู้ที่ ๒ เรื่อง ชีวิตและครอบครัว
แผนการจัดการเรียนรู้ที่ ๓ เรื่อง หน้าที่ของสมาชิกในครอบครัว
รายวิชา สุขศึกษาและพลศึกษา (สุขศึกษา) รหัส ทอ๑๑๑๑ ภาคเรียนที่ ๑ ชั้นประถมศึกษาปีที่ ๑

๑. คำชี้แจง ให้นักเรียนสำรวจพฤติกรรมการปฏิบัติตน และระบายสีลงในรูปนี้ ในแต่ละพฤติกรรม ตามระดับการปฏิบัติของตนเอง

ระดับการประเมิน	
☆☆☆	หมายถึง ปฏิบัติเป็นประจำ
☆☆	หมายถึง ปฏิบัติเป็นบางครั้ง
☆	หมายถึง ไม่เคยปฏิบัติเลย

๑. ฉันมีครอบครัวอบอุ่นและสิ่งของใช้ดีเยี่ยม	☆☆☆
๒. ฉันมีค่าของอาชีพหรืองานอดิเรก	☆☆☆
๓. ฉันมีใจช่วยเหลือแบ่งปันแก่ครอบครัว โดยการทำงานบ้าน	☆☆☆
๔. ฉันไม่พูดจาขมขาน	☆☆☆
๕. ฉันตั้งใจเรียนและไม่เล่น ไม่คุยในท้องเรียน	☆☆☆

๒. คำชี้แจง ให้นักเรียนวาดภาพสิ่งที่นักเรียนพฤติกรรมที่นักเรียนต้องการปฏิบัติ ตามพฤติกรรมของเด็กดี

ชื่อ.....นามสกุล..... ชั้น ป.๑/..... เลขที่.....

ใบงานที่ ๙
เรื่อง หน้าที่ของสมาชิก
ในครอบครัว

(สามารถดาวน์โหลดได้ที่ www.dltv.ac.th)

๑. คำชี้แจง ให้นักเรียนสำรวจพฤติกรรม การปฏิบัติตน และระบายสีลงในรูป ☆ ในแต่ละพฤติกรรม ตามระดับการปฏิบัติของนักเรียน



ระดับการประเมิน

☆☆☆	หมายถึง	ปฏิบัติเป็นประจำ
☆☆	หมายถึง	ปฏิบัติเป็นบางครั้ง
☆	หมายถึง	ไม่เคยปฏิบัติเลย

๑. ฉันมักจะแบ่งปันขนมและสิ่งของให้ผู้อื่นเสมอ	☆☆☆
๒. ฉันมักจะอาสาช่วยเหลืองานคุณครูเสมอ	☆☆☆
๓. ฉันมักจะช่วยแบ่งเบาภาระครอบครัว โดยการทำงานบ้าน	☆☆☆
๔. ฉันไม่พูดจาหยาบคาย	☆☆☆
๕. ฉันตั้งใจเรียนและไม่เล่น ไม่คุยในห้องเรียน	☆☆☆

๒. คำชี้แจง ให้นักเรียนวาดภาพสิ่งที่นักเรียนพบเหตุการณ์ที่นักเรียนต้องการปฏิบัติ
ตามพฤติกรรมของเต็กดี

A large, empty, rounded rectangular box with a black border, intended for drawing. The box is white and occupies the central portion of the slide.

ใบความรู้ที่ ๑๑

เรื่อง หน้าที่ของสมาชิก ในครอบครัว



(สามารถดาวน์โหลดได้ที่ www.dltv.ac.th)

ใบความรู้ที่ ๑๑ เรื่อง หน้าที่ของสมาชิกในครอบครัว
หน่วยการเรียนรู้ที่ ๒ เรื่อง ชีวิตและครอบครัว
แผนการจัดการเรียนรู้ที่ ๓ เรื่อง หน้าที่ของสมาชิกในครอบครัว
รายวิชา สุขศึกษาและพลศึกษา (สุขศึกษา) รหัสวิชา พ๑๑๑๐๑ ภาคเรียนที่ ๑ ชั้นประถมศึกษาปีที่ ๑



หน้าที่ของตนเอง คือ การปฏิบัติหน้าที่ที่ตนเองได้รับมอบหมาย
ทั้งที่บ้านและที่โรงเรียน และการปฏิบัติตนให้เป็นเด็กดี

การปฏิบัติตนเป็นเด็กดีของครอบครัว

๑. เคารพเชื่อฟังพ่อแม่ผู้ปกครอง
๒. มีกิริยามารยาทที่สุภาพอ่อนน้อม
๓. ขยันและตั้งใจเรียนหนังสือ
๔. ช่วยเหลืองานต่าง ๆ ในบ้าน
๕. ไม่กระทำสิ่งที่ไม่ดีหรือเป็นอันตราย

คำชี้แจงกิจกรรมนักเรียน

- นักเรียนลงมือปฏิบัติ ใบงานที่ ๙ เรื่อง หน้าที่ของสมาชิกในครอบครัว
- ศึกษาความรู้เพิ่มเติมจาก ใบความรู้ที่ ๑๑ เรื่อง หน้าที่ของสมาชิกในครอบครัว

คำชี้แจงบทบาทครูปลายทาง

- อธิบายคำชี้แจงใบงาน
- เสนอแนวทางหรือตัวอย่างเพิ่มเติมจากใบความรู้ที่ ๑๑ เรื่องหน้าที่ของสมาชิกในครอบครัว
- ควบคุมดูแลการทำกิจกรรมของนักเรียนในห้องเรียน





สรุปบทเรียนประจำวันนี้

ครอบครัวจะอบอุ่นและมีความสุข
สมาชิกในครอบครัวต้องปฏิบัติตาม
บทบาทหน้าที่ของตนอย่างเหมาะสม





สรุปบทเรียนประจำวันนี้

เคารพเชื่อฟัง ผู้ปกครอง

ตั้งใจเรียนหนังสือ

ช่วยเหลืองานบ้าน

รู้จักประหยัดอดออม



บทเรียนครั้งต่อไป

เรื่อง ความรัก ความผูกพัน
ของครอบครัว





สิ่งที่ต้องเตรียม

๑. สมุดบันทึก
๒. อุปกรณ์เครื่องเขียน
๓. ใบความรู้ที่ ๑๒ เรื่อง ความรัก ความผูกพันของครอบครัว
๔. ใบงานที่ ๑๐ เรื่อง ความผูกพันของครอบครัว

(สามารถดาวน์โหลดได้ที่ www.dltv.ac.th)





