

รายวิชาภาษาอังกฤษ

รหัสวิชา อ13101

ชั้นประถมศึกษาปีที่ 3

เรื่อง Happy Family (1)

ครูผู้สอน ครูคุณัชฌ์ ไตรเรืองศักดิ์
ครูปิยะวรรณ รุ่งอยู่ทอง



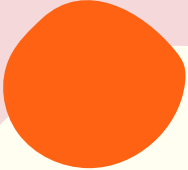

Happy Family (1)



จุดประสงค์

- ออกเสียงและบอกความหมายคำศัพท์และประโยคเกี่ยวกับบุคคลในครอบครัวได้
- ออกเสียง สะกด และบอกความหมายคำศัพท์เกี่ยวกับครอบครัวได้
- พูดและเขียนบรรยายลักษณะสมาชิกในครอบครัวได้
- มีเจตคติที่ดีต่อการใช้ภาษาอังกฤษ



Adjectives



tall

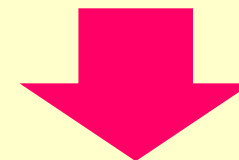

short



Adjectives



fat



thin



plump



slim

Adjective

+

hair



long hair

She has got long hair.

Adjective

+

hair



curly hair

He has got curly hair.

colour

+

hair

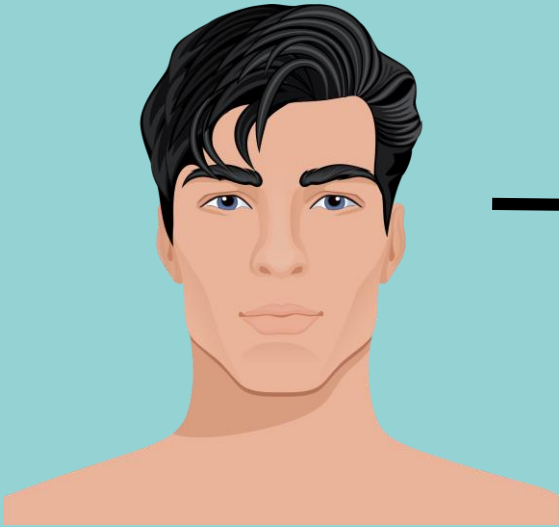

black hair

He has got black hair.

colour

+

hair



green hair

He has got green hair.

Adjective

+

hair



short hair

She has got short hair.

Adjective

+

Parts of
body



big eyes

She has got big eyes.



father=dad



mother=mom



policeman

ตำรวจ



police station

สถานีตำรวจ



nurse

นางพยาบาล



hospital

โรงพยาบาล

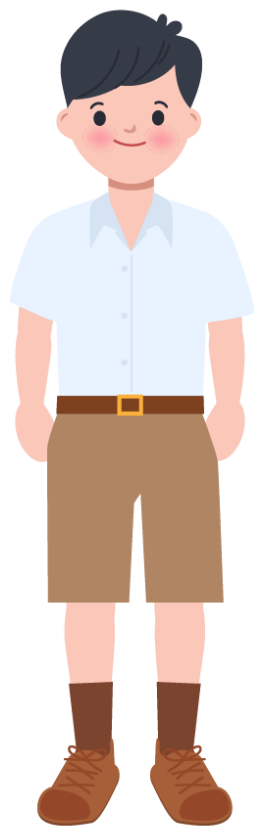

student

นักเรียน



school

โรงเรียน



Sompong's father



A: What does he do?

B: He is a policeman.

A: Where does he work?

B: He works in a police station.



Sompong's father



A: Tell me about his hair and his eyes.

B: He has short hair and eyes.



Sompong's mother



A: What does she do?

B: She is a nurse.

A: Where does she work?

B: She works in a hospital.



Sompong's mother



A: Tell me about her hair and her eyes.

B: She has short hair and eyes.



Sompong

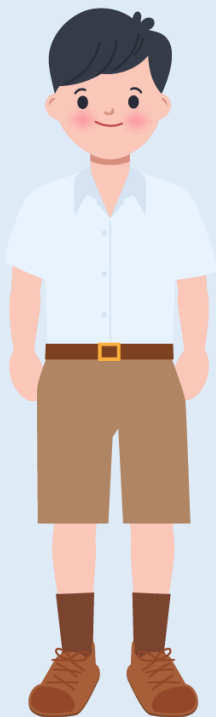

A: What does he do?

B: He is a student.

A: Where does he study?

B: He studies at school.



Sompong



A: Tell me about his hair and his eyes.

B: He has short hair and eyes.

Let's Practice

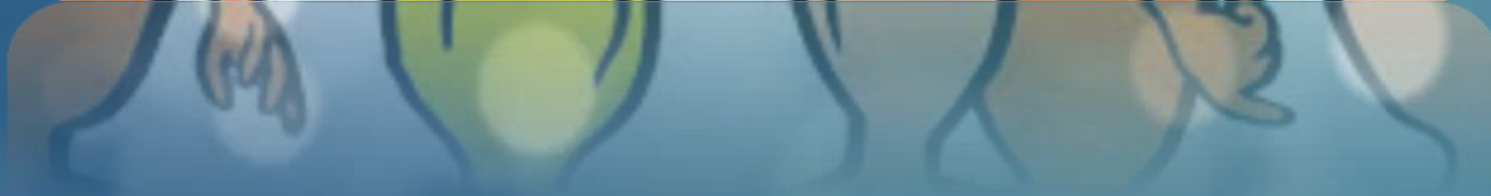
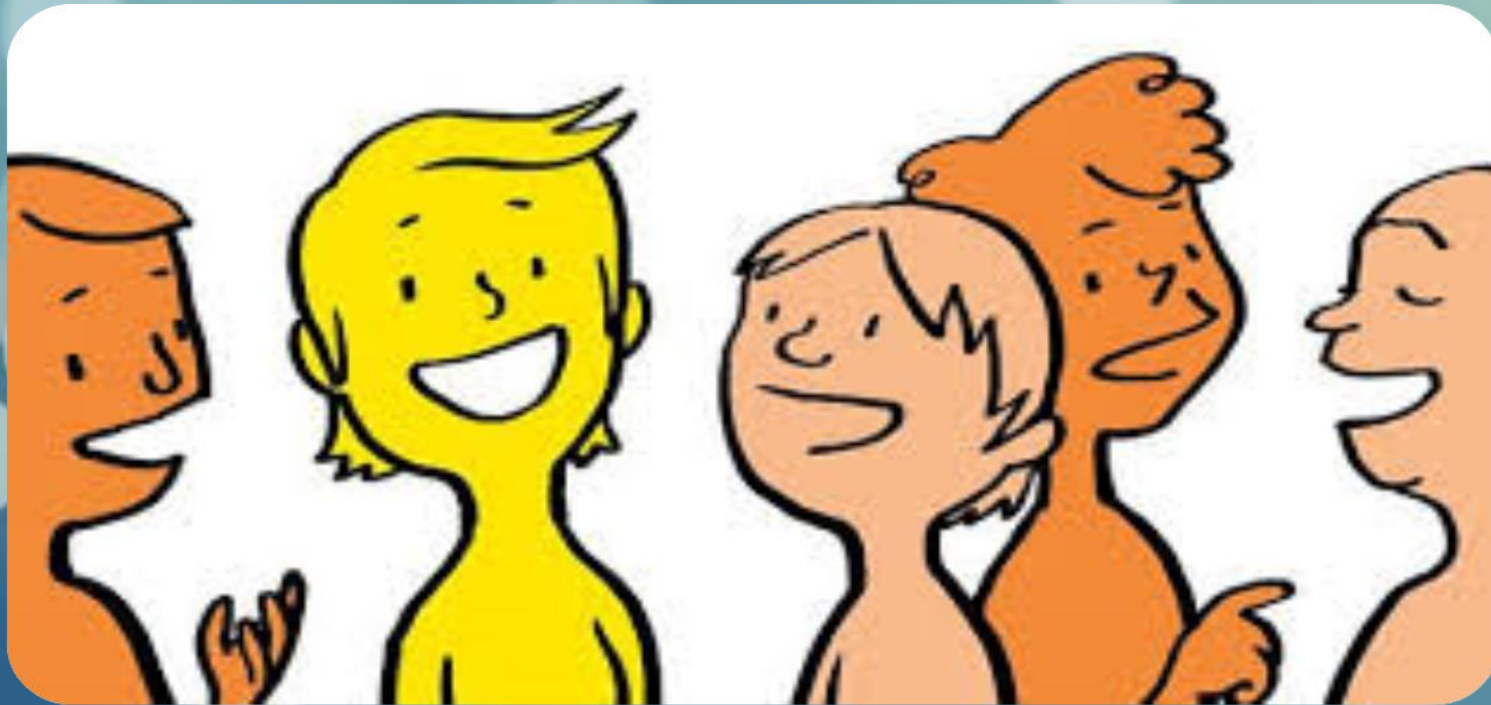



กิจกรรม

"That's not right!"



**This is a chef.
He works in a fire station.**

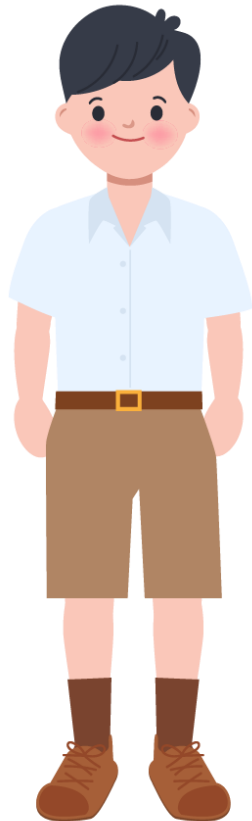

**That's not right!
T: This is a student.
He studies in a school.**

**This is a policeman.
He works at school.**



**This is a student.
She works at school.**



**This is a nurse.
He works in a hospital.**



**This is a policeman.
He works at school.**



**That's not right!
He is a policeman.
He works in a police station.**

**This is a student.
She works at school.**



**That's not right!
She is a nurse.
She works in a hospital.**

**This is a nurse.
He works in a hospital.**

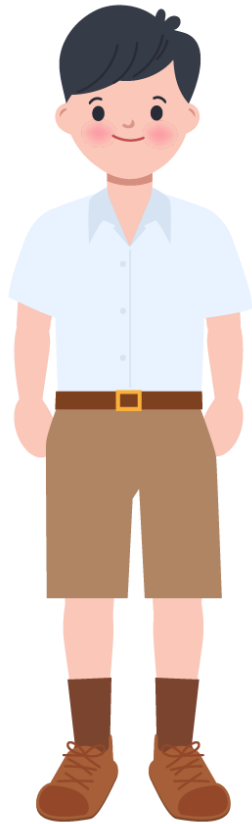

**That's not right!
This is a student.
He studies at school.**



Wrap Up



Sompong's father



A: What does he do?

B: He is a policeman.

A: Where does he work?

B: He works in a police station.



Sompong's father



A: Tell me about his hair and his eyes.

B: He has short hair and eyes.

บทเรียนครั้งต่อไป

เรื่อง **Happy Family** (2)

สิ่งที่ต้องเตรียม

1. ใบความรู้ เรื่อง **Sompong's Family**
2. ใบงาน เรื่อง **Sompong's Family**

สามารถดาวน์โหลดได้ที่ www.dltv.ac.th

