

# รายวิชาคณิตศาสตร์

รหัสวิชา ค16101

ชั้นประถมศึกษาปีที่ 6

เรื่อง แสดงวิธีหาคำตอบของโจทย์ปัญหา  
เศษส่วนและจำนวนคละไม่เกิน 2 ขั้นตอน

ครูผู้สอน ครูทรงพล ลิ่มทรงธรรม

ครูรุจิรดา เวทยานุกูล





# จุดประสงค์การเรียนรู้

เพื่อให้นักเรียนสามารถแสดง  
วิธีหาคำตอบของโจทย์ปัญหาเศษส่วน  
และจำนวนคละไม่เกิน 2 ขั้นตอน

คำถามชวนคิด



$$\left( 3\frac{1}{2} - 1\frac{9}{16} \right) \div \frac{5}{8} = \square$$

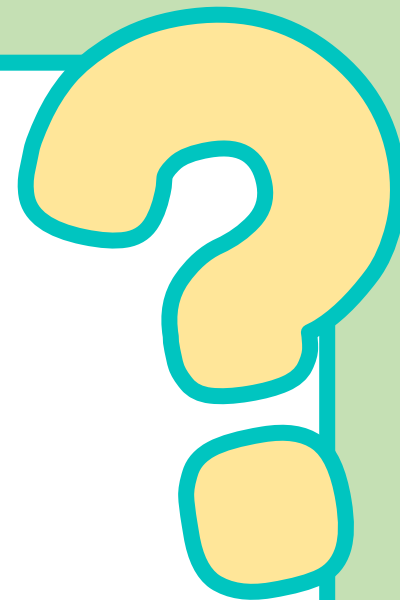

1

2



$$\begin{aligned} \left( 3\frac{1}{2} - 1\frac{9}{16} \right) \div \frac{5}{8} &= \left[ \left( 3 + \frac{1}{2} \right) - \left( 1 + \frac{9}{16} \right) \right] \div \frac{5}{8} \\ &= \left[ \left( 2 + 1 + \frac{1}{2} \right) - \left( 1 + \frac{9}{16} \right) \right] \div \frac{5}{8} \\ &= \left[ \left( 2 + \frac{2}{2} + \frac{1}{2} \right) - \left( 1 + \frac{9}{16} \right) \right] \div \frac{5}{8} \\ &= \left[ \left( 2 + \frac{3}{2} \right) - \left( 1 + \frac{9}{16} \right) \right] \div \frac{5}{8} \\ &= \left[ \left( 2 - 1 \right) + \left( \frac{3}{2} - \frac{9}{16} \right) \right] \div \frac{5}{8} \end{aligned}$$



$$= \left[ 1 + \left( \frac{3 \times 8}{2 \times 8} - \frac{9}{16} \right) \right] \div \frac{5}{8}$$

$$= \left[ 1 + \left( \frac{24}{16} - \frac{9}{16} \right) \right] \div \frac{5}{8}$$

$$= \left( 1 + \frac{15}{16} \right) \div \frac{5}{8}$$

$$= 1 \frac{15}{16} \div \frac{5}{8}$$

$$= \frac{31}{16} \div \frac{5}{8}$$

$$= \frac{31}{16} \times \frac{8}{5}$$



$$\begin{aligned}
 &= \frac{31}{16} \times \frac{8}{5} \\
 &= \frac{31 \times \cancel{8}^1}{\cancel{16}^2 \times 5} \\
 &= \frac{31}{10} \\
 &= 3\frac{1}{10} \\
 (3\frac{1}{2} - 1\frac{9}{16}) \div \frac{5}{8} &= 3\frac{1}{10}
 \end{aligned}$$

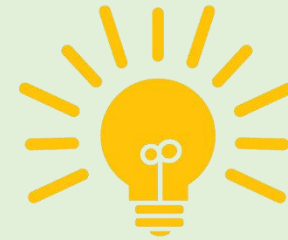



การแก้ไขโจทย์ปัญหา

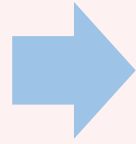

ทำความเข้าใจโจทย์ปัญหา



วางแผนแก้โจทย์ปัญหา



ดำเนินการตามแผน



ตรวจสอบคำตอบ



แม่ซื้อปลาทับทิม 2 ตัว ตัวแรกหนัก  $\frac{8}{5}$  กิโลกรัม

ตัวที่สองหนัก  $\frac{5}{8}$  กิโลกรัม ถ้าปลาทับทิมราคา

? กิโลกรัมละ 120 บาท แม่ต้องจ่ายทั้งหมดเท่าไร



แม่ซื้อปลาทั้ง 2 ตัว ตัวแรกหนัก  $\frac{8}{5}$  กิโลกรัม ตัวที่สองหนัก  $\frac{5}{8}$  กิโลกรัม  
ถ้าปลาทั้ง 2 ตัวราคา 120 บาท แม่ต้องจ่ายทั้งหมดเท่าไร

โจทย์ถามอะไร

แม่ต้องจ่ายทั้งหมดเท่าไร

? โจทย์กำหนด

แม่ซื้อปลาทั้ง 2 ตัว ตัวแรกหนัก  $\frac{8}{5}$  กิโลกรัม  
ตัวที่สองหนัก  $\frac{5}{8}$  กิโลกรัม ถ้าปลาทั้ง 2 ตัวราคา  
120 บาท



แม่ซื้อปลาทั้ง 2 ตัว ตัวแรกหนัก  $\frac{8}{5}$  กิโลกรัม ตัวที่สองหนัก  $\frac{5}{8}$  กิโลกรัม  
ถ้าปลาทั้ง 2 ตัวราคา กิโลกรัมละ 120 บาท แม่ต้องจ่ายทั้งหมดเท่าไร

ปลาทั้ง 2 ตัวแรกหนัก  $\frac{8}{5}$  กิโลกรัม

ปลาทั้ง 2 ตัวที่สองหนัก  $\frac{5}{8}$  กิโลกรัม

น้ำหนักปลาทั้ง 2 ตัวหนัก

ปลาทั้ง 2 ตัวหนัก  $\rightarrow \frac{8}{5} + \frac{5}{8}$  กิโลกรัม

แม่ซื้อ กิโลกรัมละ 120 บาท

ดังนั้น แม่ต้องจ่ายเงินทั้งหมด  $(\frac{8}{5} + \frac{5}{8}) \times 120$  บาท



แม่ซื้อปลาทั้ง 2 ตัว ตัวแรกหนัก  $\frac{8}{5}$  กิโลกรัม ตัวที่สองหนัก  $\frac{5}{8}$  กิโลกรัม  
 ถ้าปลาทั้ง 2 ตัว ราคา กิโลกรัม ละ 120 บาท แม่ต้องจ่ายทั้งหมดเท่าไร

วิธีทำ

ปลาทั้ง 2 ตัวแรกหนัก

$$\frac{8}{5}$$

กิโลกรัม

ปลาทั้ง 2 ตัวที่สองหนัก

$$\frac{5}{8}$$

กิโลกรัม

จะได้ ปลาทั้ง 2 ตัว หนัก

$$\frac{8}{5} + \frac{5}{8} = \frac{8 \times 8}{5 \times 8} + \frac{5 \times 5}{8 \times 5}$$

กิโลกรัม

ค.ร.น. ของ 5 และ 8 คือ 40

$$= \frac{64}{40} + \frac{25}{40}$$

กิโลกรัม

$$= \frac{89}{40}$$

กิโลกรัม



ปลาหีบที่มีราคากิโลกรัมละ 120 บาท

ดังนั้น แม่ต้องจ่ายเงินทั้งหมด  $\frac{89}{40} \times 120 = \frac{89 \times 120}{40}$  บาท

$= 89 \times 3$  บาท

$= 267$  บาท

ตอบ ๒๖๗ บาท



## 267 เป็นคำตอบที่สมเหตุสมผลหรือไม่



ปลาหีบทิมตัวแรก  
 $\frac{8}{5}$  กก. หรือ  $1\frac{3}{5}$  กก.

มากกว่า  $1\frac{1}{2}$  กก. แต่น้อยกว่า 2 กก.



ปลาหีบทิมตัวที่สอง  
 $\frac{5}{8}$  กก.

มากกว่า  $\frac{1}{2}$  กก. แต่น้อยกว่า 1 กก.



มากกว่า 2 กก. แต่น้อยกว่า 3 กก.

จ่ายเงิน  $2 \times 120 = 240$  บาท

จ่ายเงิน  $3 \times 120 = 360$  บาท

**แม่ต้องจ่ายเงิน**

มากกว่า 240 บาท แต่น้อยกว่า 360 บาท

ดังนั้น 267 บาท

เป็นคำตอบที่สมเหตุสมผล

ชมรมกีฬาที่มีสมาชิกเป็นผู้ชาย  $\frac{3}{5}$  ของสมาชิกทั้งหมด

ที่เหลือเป็นผู้หญิง 30 คน ชมรมนี้มีสมาชิกทั้งหมดกี่คน





ชมรมกีฬามีสมาชิกเป็นผู้ชาย  $\frac{3}{5}$  ของสมาชิกทั้งหมด ที่เหลือเป็นผู้หญิง 30 คน  
ชมรมนี้มีสมาชิกทั้งหมดกี่คน

โจทย์ถามอะไร

ชมรมนี้มีสมาชิกทั้งหมดกี่คน

โจทย์กำหนด

ชมรมกีฬามีสมาชิกเป็นผู้ชาย  $\frac{3}{5}$  ของสมาชิกทั้งหมด  
ที่เหลือเป็นผู้หญิง 30 คน



ชมรมกีฬามีสมาชิกเป็นผู้ชาย  $\frac{3}{5}$  ของสมาชิกทั้งหมด ที่เหลือเป็นผู้หญิง 30 คน  
ชมรมนี้มีสมาชิกทั้งหมดกี่คน

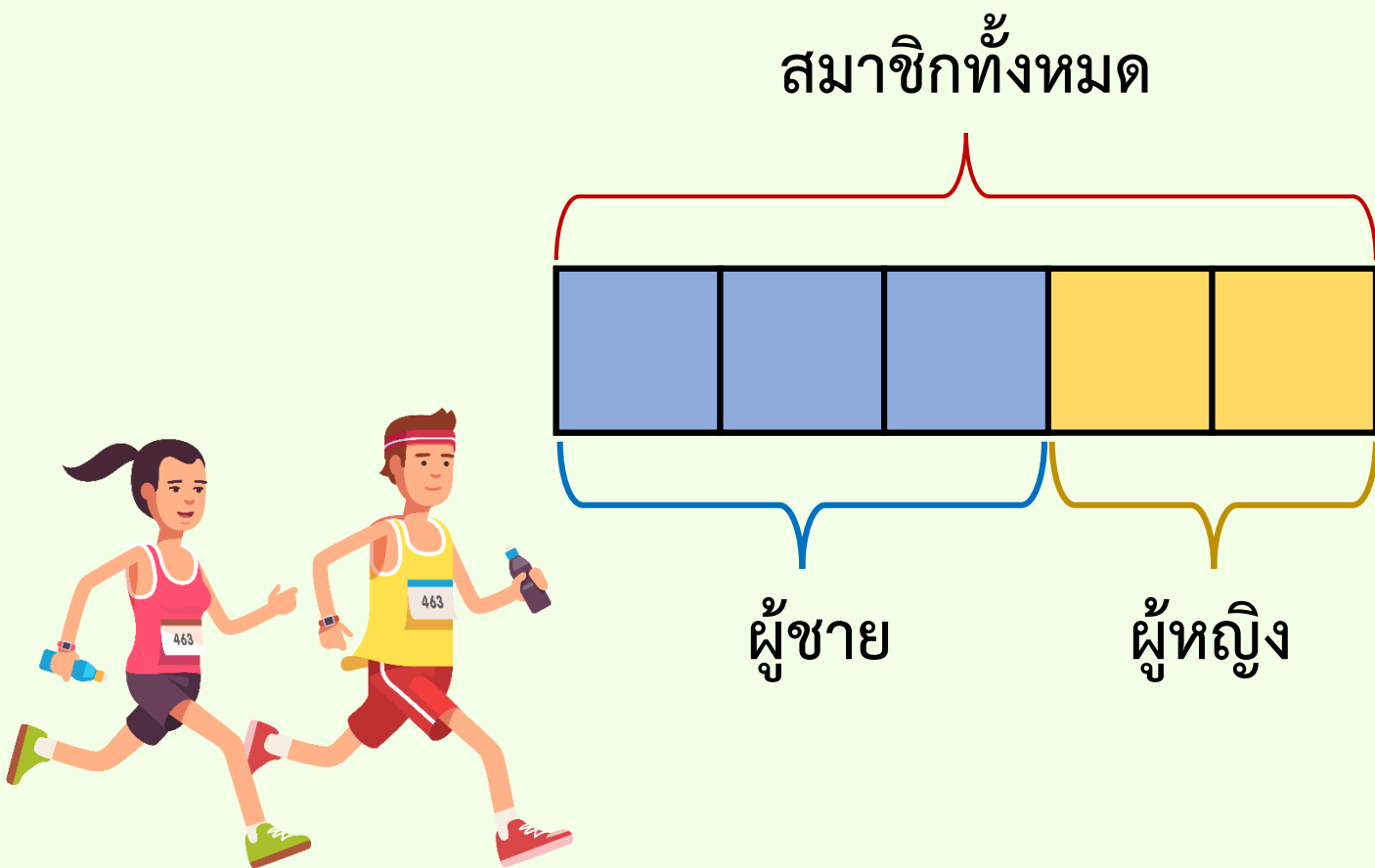

ชมรมกีฬามีสมาชิก

เป็นผู้ชาย  $\frac{3}{5}$  ของสมาชิกทั้งหมด

ชมรมกีฬามีสมาชิก

เป็นผู้หญิง  $\frac{2}{5}$  ของสมาชิกทั้งหมด

ชมรมกีฬามีสมาชิกเป็นผู้ชาย  $\frac{3}{5}$  ของสมาชิกทั้งหมด ที่เหลือเป็นผู้หญิง 30 คน  
ชมรมนี้มีสมาชิกทั้งหมดกี่คน

วิธีทำ ชมรมกีฬามีสมาชิกเป็นผู้ชาย  $\frac{3}{5}$  ของสมาชิกทั้งหมด

จะได้ ชมรมกีฬามีสมาชิกเป็นผู้หญิง  $\frac{5}{5} - \frac{3}{5} = \frac{2}{5}$  ของสมาชิกทั้งหมด

สมาชิกเป็นผู้หญิง 30 คน



แสดงว่า สมาชิก 2 ส่วน คิดเป็น 30 คน

สมาชิก 1 ส่วน คิดเป็น  $\frac{30}{2}$  คน

สมาชิก 5 ส่วน คิดเป็น  $5 \times \frac{30}{2} = 75$  คน

ดังนั้น ชมรมนี้มีสมาชิกทั้งหมด 75 คน

ตอบ ๗๕ คน



## ตรวจสอบความถูกต้องของคำตอบ

ชมรมมีสมาชิกทั้งหมด 75 คน เป็นผู้ชาย  $\frac{3}{5}$  ของสมาชิกทั้งหมด

แสดงว่า เป็นผู้ชาย  $\frac{3}{5} \times 75 = 45$  คน

จะได้ เป็นผู้ชาย  $75 - 45 = 30$  คน ซึ่งสอดคล้องกับโจทย์

**ดังนั้น** 75 คน เป็นคำตอบที่ถูกต้อง



ตะลุมยโจทหย์ปัญหาค



# คำชี้แจง

## คำชี้แจงบทบาทครูปลายทาง

1. ครูแบ่งนักเรียนออกเป็นกลุ่ม กลุ่มละ 2 - 3 คน และแจก กระดาษโปสเตอร์กลุ่มละ 1 แผ่น
2. ครูเดินดูนักเรียน ให้คำแนะนำ และตรวจสอบความถูกต้อง

## คำชี้แจงกิจกรรมนักเรียน

1. ให้นักเรียนแต่ละกลุ่มแสดงวิธีหาคำตอบของโจทย์ที่ได้รับ และเขียนลงในกระดาษโปสเตอร์
2. เมื่อกลุ่มใดทำเสร็จก่อนให้นำมาติดบนกระดาน
3. ให้เวลาในการทำ 10 นาที



ใบอนุญาตออมเงิน 28,000 บาท ซึ่งคิดเป็น  $\frac{4}{7}$  ของเงินโบนัสที่ได้รับ

และนำส่วนที่เหลือไปให้คุณพ่อและคุณแม่ทั้งหมดคิดเป็นเงินกี่บาท





เฉลย ตะลุยกุโจททย์ปัญหา



ใบอนุญาตออมเงิน 28,000 บาท ซึ่งคิดเป็น  $\frac{4}{7}$  ของเงินโบนัสที่ได้รับ

และนำส่วนที่เหลือไปให้คุณพ่อและคุณแม่ทั้งหมดคิดเป็นเงินกี่บาท

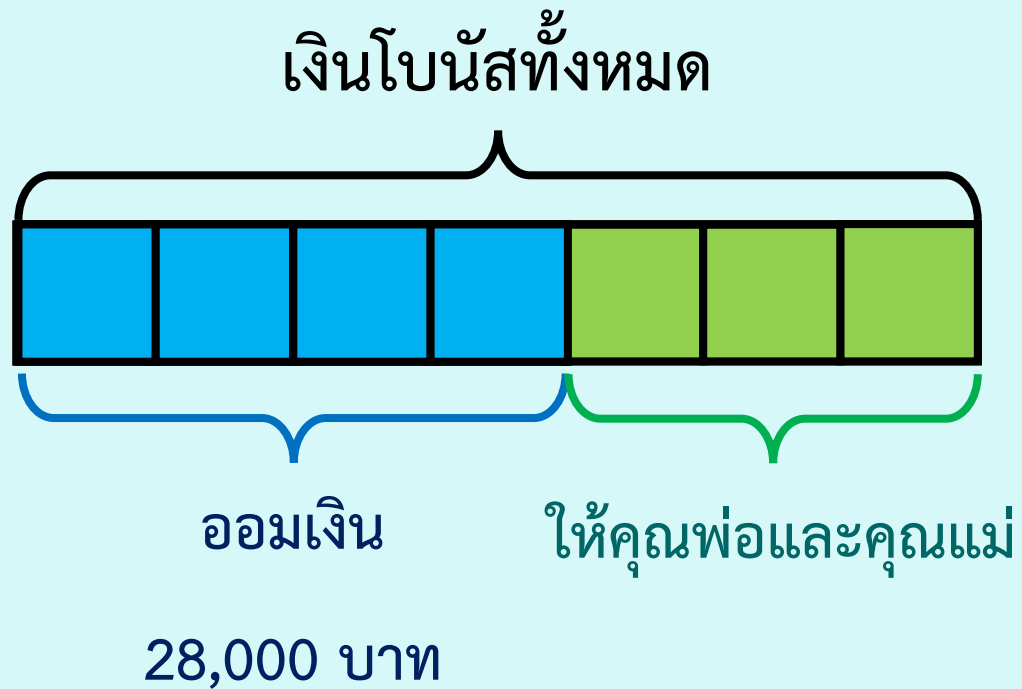

วิธีทำ      ใบบุญออมเงิน  $\frac{4}{7}$  ของเงินโบนัสที่ได้รับ คิดเป็น      28,000      บาท

                 แสดงว่า เงิน 4 ส่วน คิดเป็น      28,000      บาท

   เงิน 1 ส่วน คิดเป็น       $\frac{28,000}{4}$       บาท

   เงิน 7 ส่วน คิดเป็น  $7 \times \frac{28,000}{4} = 49,000$       บาท

                 ใบบุญได้รับโบนัสทั้งหมด      49,000 บาท

ดังนั้น      ใบบุญให้เงินคุณพ่อและคุณแม่       $49,000 - 28,000 = 21,000$  บาท

ตอบ      ๒๑,๐๐๐ บาท

# สรุปบทเรียน



การแก้ไขโจทย์ปัญหา

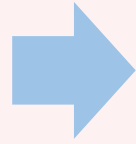

ทำความเข้าใจโจทย์ปัญหา



วางแผนแก้โจทย์ปัญหา



ดำเนินการตามแผน

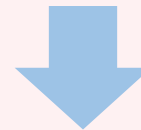

ตรวจสอบคำตอบ



# แบบฝึกหัด 2.14





### แบบฝึกหัด 2.14

แสดงวิธีหาคำตอบ

1. ลุงมีปุ๋ย  $\frac{5}{6}$  ของกระสอบ ไซ้ไปแล้ว  $\frac{7}{10}$  ของกระสอบ ลุงใช้ปุ๋ยที่เหลือวันละ  $\frac{2}{15}$  ของกระสอบ ลุงจะใช้ปุ๋ยที่เหลือหมดกี่วัน

.....

.....

.....

.....

.....

.....

.....

.....

.....

.....

2. เพชรมีน้ำผึ้ง  $2\frac{7}{10}$  ลิตร ใช้ผสมยา 15 วัน วันละ  $\frac{1}{12}$  ลิตร เพชรจะเหลือน้ำผึ้งเท่าใด

.....

.....

.....

.....

.....

.....

.....

.....

.....

.....

3. ครูแจกดินสอให้นักเรียน  $\frac{7}{12}$  ของดินสอที่ซื้อมา เหลืออีก 35 แท่ง ครูซื้อดินสอทั้งหมดกี่แท่ง

.....

.....

.....

.....

.....

.....

.....

.....

.....

.....

4. เก่งออกกำลังกายอย่างสม่ำเสมอเป็นเวลา 3 เดือน ทำให้น้ำหนักลดลง 12 กิโลกรัม ซึ่งคิดเป็น  $\frac{4}{25}$  ของน้ำหนักก่อนออกกำลังกาย หลังออกกำลังกายเป็นเวลา 3 เดือนแล้ว เก่งหนักเท่าใด

.....

.....

.....

.....

.....

.....

.....

.....

.....

.....





## บทเรียนครั้งต่อไป

แสดงวิธีหาคำตอบของโจทย์ปัญหาเศษส่วน  
และจำนวนคละไม่เกิน 3 ขั้นตอน



## สิ่งที่ต้องเตรียมในชั่วโมงต่อไป

1. โจทย์ปัญหาเศษส่วนและจำนวนคละ  
ไม่เกิน 3 ขั้นตอน
2. แบบฝึกหัด 2.15

สามารถดาวน์โหลดได้ที่ [www.dltv.ac.th](http://www.dltv.ac.th)

