

รายวิชาภาษาอังกฤษ

รหัสวิชา อ16101

ชั้นประถมศึกษาปีที่ 6

I Can Do It

ครูผู้สอน ครูอัญชลี สุวรรณบุตร
ครูนกวรรณ มีศรีผ่อง



I can do it!!



Objectives

The students are able to

1. pronounce and tell the meaning of words and phrases correctly.
2. answer the questions from reading passage.
3. give information from the interview.

Let's Guess

1. I always do it after finishing my dinner.

a. wash the dishes

b. mop the floor



Let's Guess

1. I always do it after finishing my dinner.

a. wash the dishes



Let's Guess

2. I need to cut the grass on my yard.

a. wash the clothes

b. mow the lawn



Let's Guess

2. I need to cut the grass on my yard.

b. mow the lawn



Let's Guess

3. I take my dog, Lucky, to the park.

a. walk the dog

b. feed the dog



Let's Guess

3. I take my dog, Lucky, to the park.

a. walk the dog



Let's Learn: HOUSEWORK



A

B

C

do the laundry

set the table

cook the meals

Let's Learn: HOUSEWORK

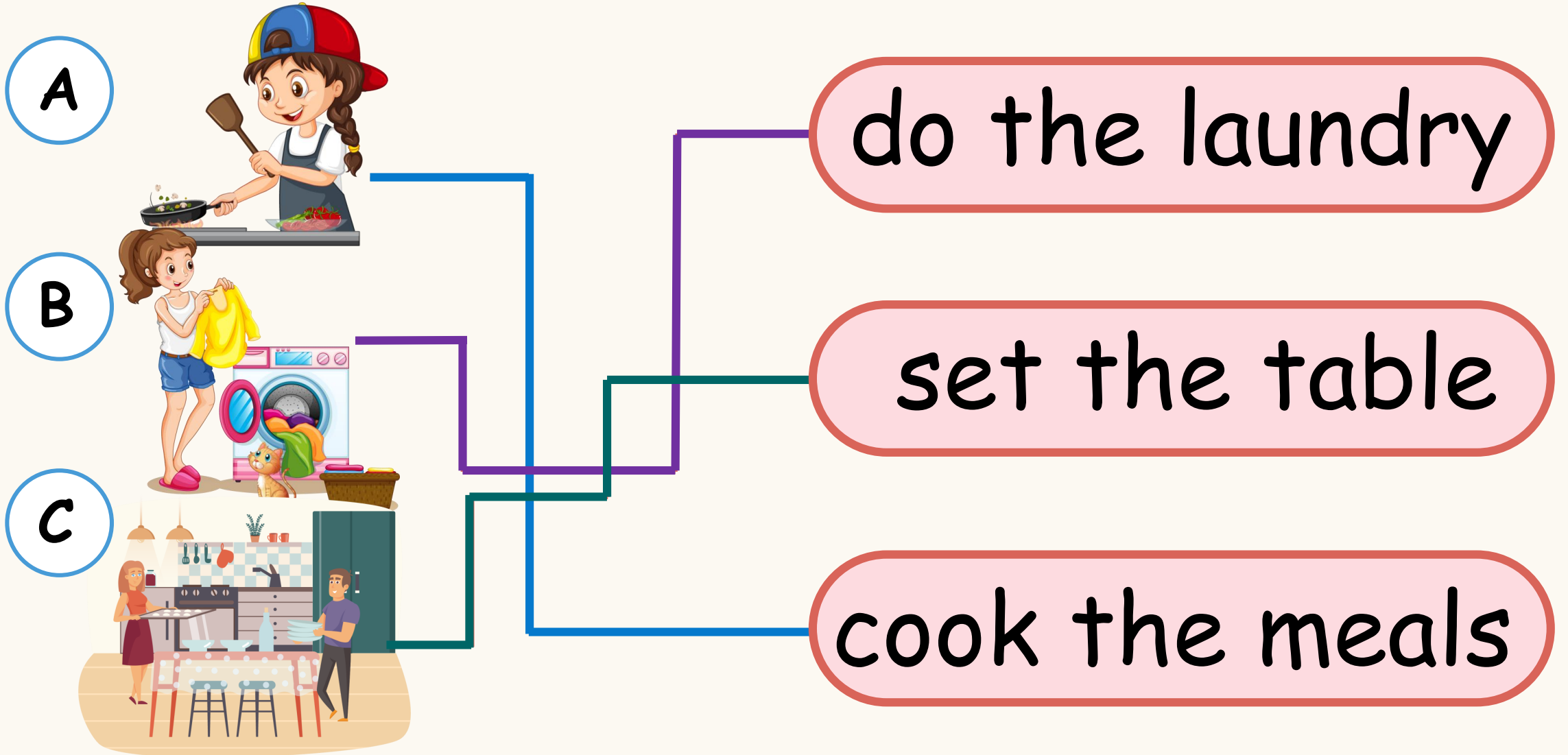

Let's Learn: STRUCTURE

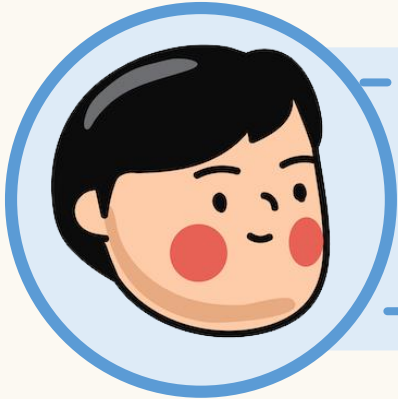

Do you have to _____?

Yes, I do.

No, I don't.

No, I do not.



Let's Practice: **STRUCTURE**

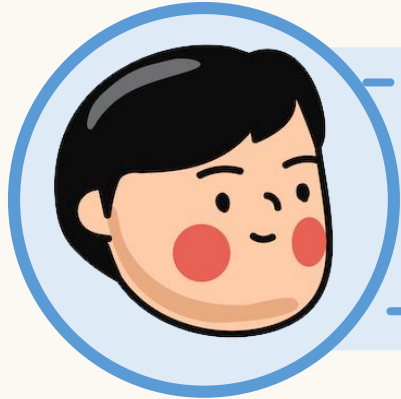

Do you have to set the table ?



Yes, I do.



No, I don't

Let's Practice: STRUCTURE

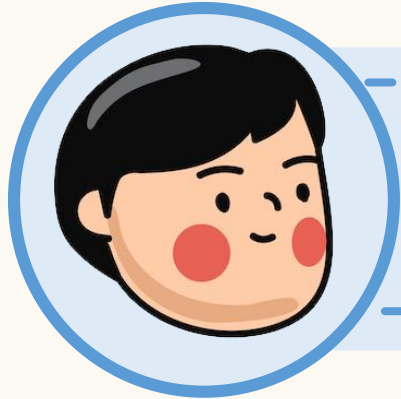

Do you have to sweep the floor?



No, I don't.



Let's Practice: **STRUCTURE**

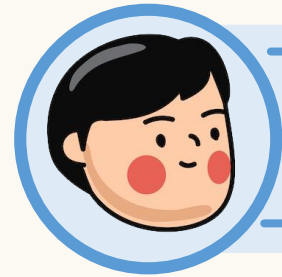

Do you have to do the laundry?

Yes, I do.



How often do you do the laundry?

I **sometimes** do the laundry.

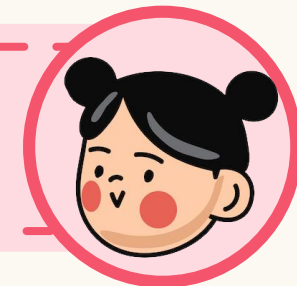

Let's Learn: ADVERBS OF FREQUENCY

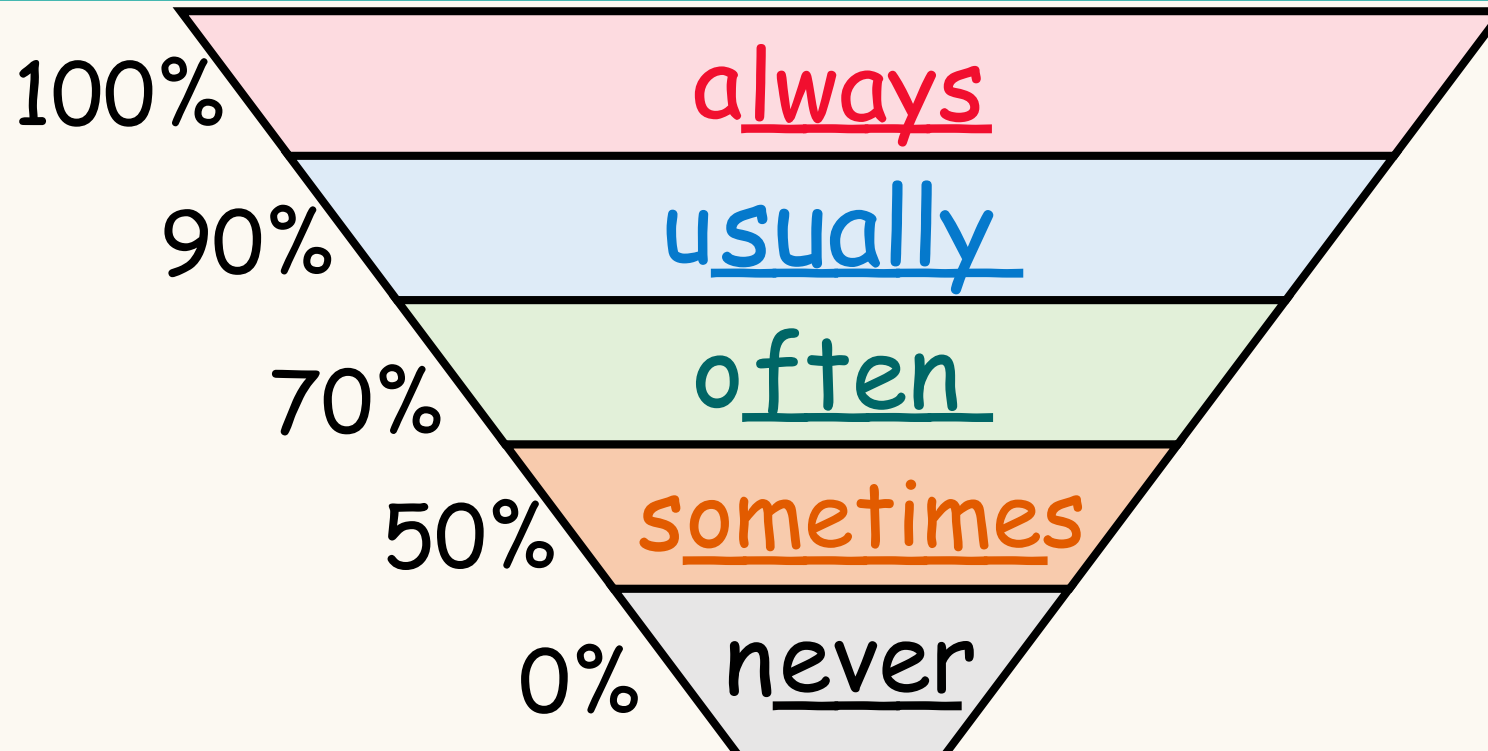

Subject + **adverb** + verb + complement

TIPS: คำว่า *sometimes* สามารถวางไว้ด้านหน้าหรือด้านหลังประโยคก็ได้
คำว่า *always* และ *sometimes* ลงท้ายด้วย **-s** เสมอ

Let's Practice: STRUCTURE



100%

Do you have to mow the lawn?

Yes, I do.

How often do you mow the lawn?

Always.

I always mow the lawn.

Let's Practice: STRUCTURE



70%



Do you have to water the plants?

Yes, I do.



How often do you water the plants?

Often.

I often water the plants.



Let's Practice: STRUCTURE



 Do you have to cook the meals ?

No, I don't.



 How often do you cook the meals ?

Never.

I **never** cook the meals.



ใบงานที่ 17 เรื่อง Interview Time
 หน่วยเรียนรู้ที่ 1 เรื่อง Me & My Family
 แผนการจัดการเรียนรู้ที่ 9 เรื่อง I Can Do It
 รายวิชา อ16101 ภาษาอังกฤษ ภาคเรียนที่ 1 ชั้นประถมศึกษาปีที่ 6

- ขั้นตอนการทำกิจกรรม
1. สัมภาษณ์เพื่อน 3 คน โดยใช้โครงสร้างที่ครูทบทวน
 2. เติมข้อมูลที่ได้ลงในตาราง
 3. เขียนข้อมูลที่ได้จากการสัมภาษณ์ตามตัวอย่าง
 4. จับคู่แลกเปลี่ยนเขียนกับเพื่อน อ่านและแก้ไขข้อผิดพลาดก่อนส่งครู

Instructions: A) Survey your classmates about doing household chores.

①	A: Do you have to.... B: Yes, I do. /No, I don't. (Put a Y/N (Yes/No) in the table.)	②	A: How often do you.....? B: Always, Usually, Often, Sometimes, Never (Put A/U/O/S/N in the table.)
---	--	---	---

Name	wash the clothes		mow the lawn		water the plants		cook the meals		iron the laundry	
	1	2	1	2	1	2	1	2	1	2
Ann	Y	U	N	-	Y	U	N	-	Y	S

B) Reporting survey results. นำข้อมูลจากการสัมภาษณ์มาเขียนตามตัวอย่าง

1. Ann usually washes the clothes and waters the plants. Sometimes she irons the laundry but she never mows the lawn and cooks the meals.
2. _____
3. _____
4. _____

Worksheet 17

Interview Time

Instructions: **15 mins**

- สัมภาษณ์เพื่อน 3 คน โดยใช้โครงสร้างที่ครูทบทวน
- เติมข้อมูลที่ได้ลงในตาราง
- เขียนข้อมูลที่ได้จากการสัมภาษณ์ตามตัวอย่าง

Worksheet 17: Interview Time (PART A)

1

A: Do you have to....?

B: Yes, I do. (Y)

No, I don't. (N)

2

A: How often do you ...?

B: Always (A), Usually (U), Often (O),

Sometimes (S), Never (N)

Worksheet 17: Interview Time (PART A)

- Ann usually washes the clothes and waters the plants. Sometimes she irons the laundry but she never mows the lawn and cooks the meals.
- Nok always irons the clothes. She often washes the clothes. Sometimes she cooks the meals but she never mows the lawn and waters the plants.....

Name	wash the clothes		mow the lawn		water the plants		cook the meals		iron the laundry	
	1	2	1	2	1	2	1	2	1	2
Ann	Y	U	N	-	Y	U	N	-	Y	S
Nok	Y	O	N	-	N	-	Y	S	Y	A

กิจกรรมนักเรียนปลายทาง

1. นักเรียนทำใบงานที่ 17 Interview Time (10 นาที)
 - Part A สัมภาษณ์เพื่อน 3 คนตามโครงสร้าง ใบงาน
 - Part B นำข้อมูลจาก Part A มาเขียนเป็นประโยคให้ถูกต้องตามโครงสร้าง
2. ฝึกพูดประโยคที่เขียนใน Part B (2 นาที)
3. ออกมาพูดหน้าชั้นเรียน (3 นาที)

กิจกรรมครูปลายทาง

1. ครูตรวจสอบการออกเสียงคำศัพท์ และ ประโยคของนักเรียนในระหว่างที่นักเรียน สัมภาษณ์ (10 นาที)
2. ครูให้ความช่วยเหลือนักเรียนในเรื่องของการเขียนสะกดคำศัพท์ในใบงาน Part B (2 นาที)
3. ครูสุ่มนักเรียนมาพูดหน้าชั้นเรียน (3 นาที)





แบบประเมินตนเอง

ชื่อ : _____ สกุล : _____ วัน _____ เดือน _____ พ.ศ. _____

หน่วยย่อยที่ 4 เรื่อง Doing Housework

1. ประเมินการเรียนรู้ของตนเอง

กาเครื่องหมาย ✓ ในช่องระดับความสามารถของแต่ละกิจกรรมที่นักเรียนคิดว่าทำได้ตามระดับการประเมินเหล่านี้

ระดับความสามารถ : ดีมาก ค่อนข้างดี ดี พอใช้ ปรับปรุง

ที่	รายการ	ระดับความสามารถ				
		ดีมาก	ค่อนข้างดี	ดี	พอใช้	ปรับปรุง
1	อ่านออกเสียง และบอกความหมายกลุ่มคำ ประโยค เกี่ยวกับกิจวัตรประจำวัน/งานบ้าน					
2	อ่านเรื่องแล้วบอกรายละเอียด					
3	พูดรายงานข้อมูลที่ได้จากการสัมภาษณ์					
4	สัมภาษณ์เพื่อนตามโครงสร้างประโยคที่เรียน					



2. สิ่งที่ยังไม่เข้าใจ/ยังทำไม่ได้ดี คือ..... (สามารถเขียนได้มากกว่า 1 อย่าง)

.....

.....

.....

.....

3. สิ่งที่ตั้งใจจะทำให้ดีขึ้นในการเรียนหน่วยต่อไป (สามารถเขียนได้มากกว่า 1 อย่าง)

.....

.....

.....



แบบประเมินตนเอง

ประเมินตนเองในหน่วยย่อยที่ 4

Doing Housework

เรื่องที่ 8 I Clean My House

เรื่องที่ 9 I Can Do It



บทเรียนครั้งต่อไป

My Daddy



สิ่งที่ต้องเตรียม

1. ใบงานที่ 18 เรื่อง Reading Time
2. ใบงานที่ 19 เรื่อง My Dad
3. ใบงานที่ 20 เรื่อง Interview Time

สามารถดาวน์โหลดได้ที่ www.dltv.ac.th