

รายวิชาภาษาอังกฤษ

รหัสวิชา อ15101

ชั้นประถมศึกษาปีที่ 5

เรื่อง What's on TV? (2)

ครูผู้สอน ครูประภัสสร รูปอัน
ครูปฐมพร แจ่มใจ

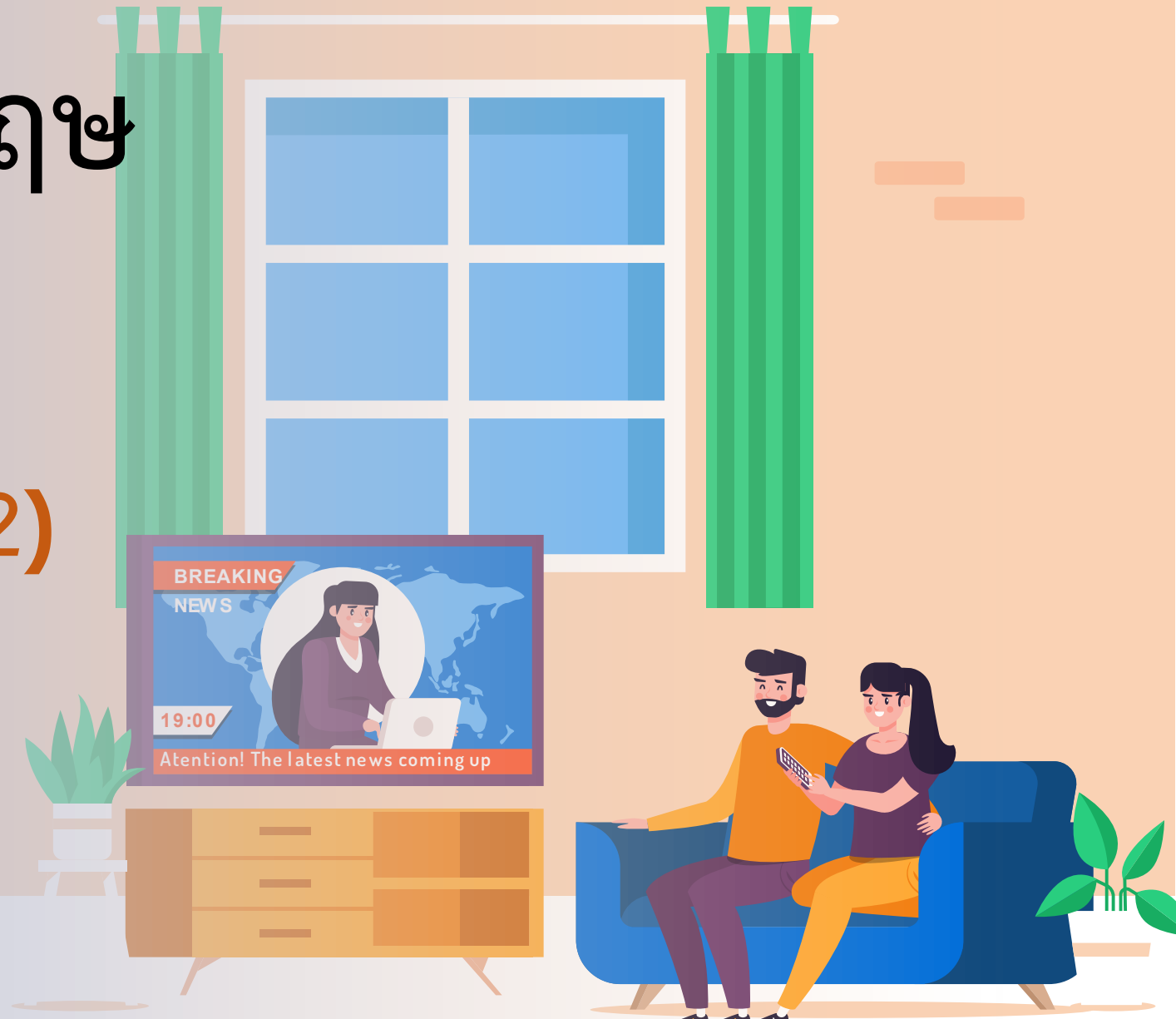

จุดประสงค์การเรียนรู้

1. บอกความหมายของคำศัพท์ ที่เกี่ยวกับรายการโทรทัศน์ได้
2. อ่านข้อมูลเกี่ยวกับการชมรายการโทรทัศน์และ
สามารถตอบคำถามได้
3. เขียนข้อความเกี่ยวกับรายการโทรทัศน์ได้



ใบงานที่ 12 เรื่อง My Favourite Program (1)
หน่วยการเรียนรู้ที่ 4 เรื่อง Recreation and Free Time
แผนการจัดการเรียนรู้ที่ 10 เรื่อง What's on TV? (2)
รายวิชา ภาษาอังกฤษ รหัสวิชา อ15101 ภาคเรียนที่ 2 ชั้นประถมศึกษาปีที่ 5

- ขั้นตอนการทำกิจกรรม: 1. นักเรียนอ่านเนื้อเรื่องโดยใช้พจนานุกรมได้
2. นักเรียนเขียนคำตอบสำหรับคำถามท้ายเรื่อง
3. ตัวแทนเฉลยใบงานเพื่อตรวจคำตอบ

Instructions: Read the text. Then answer the questions about Doraemon. อ่านข้อความและตอบคำถามจากเรื่อง

My Favourite TV Program

Doraemon

I like to watch cartoons. My favourite one is "Doraemon". He is a cat-like robot. He was born on September 3, 2112 at the Matsushiba Robot Factory. He is sent back in time to help Nobita. Doraemon has an amazing pocket. He can take many special things from his pocket. His favourite food is dorayaki. He weighs 129.3 kg. and is 129.3 cm tall. He can run at 129.3 kms/h He is very funny, friendly and intelligent.

ใบงานที่ 12

My Favourite Program



Doraemon

I like to watch cartoons. My favourite one is “Doraemon”. He is a cat-like robot. He was born on September 3, 2112 at the Matsushiba Robot Factory. He is sent back in time to help Nobita. Doraemon has an amazing pocket. He can take many special things from his pocket. His favourite food is dorayaki. He weighs 129.3 kg. and is 129.3 cm tall. He can run at 129.3 km/h. He is very funny, friendly and intelligent.



Instructions: Answer the questions.

1. What is the writer's favourite program?

.....

2. When is Doraemon's birthday?

.....

3. What is his favourite food?

.....

4. What is his special thing?

.....

5. What is he like?

.....



Instructions: Answer the questions.

1. What is the writer's favourite program?

...**He likes to watch cartoons. / It is Doraemon.**.....

2. When is Doraemon's birthday?

...**His birthday is on September 3rd.**.....

3. What is his favourite food?

...**It is dorayaki. / He likes dorayaki.**.....

4. What is his special thing?

...**It is his amazing pocket. / He has an amazing pocket.**.....

5. What is he like?

...**He is funny, friendly and intelligent.**.....



ใบความรู้ที่ 8 เรื่อง Present Simple Tense
หน่วยการเรียนรู้ที่ 4 เรื่อง Recreation and Free Time

แผนการจัดการเรียนรู้ที่ 10 What's on TV? (2)

รายวิชา ภาษาอังกฤษ รหัสวิชา อ15101 ภาคเรียนที่ 2 ชั้นประถมศึกษาปีที่ 5

Present Simple Tense ใช้เพื่อบอกความจริงที่เกิดขึ้นในปัจจุบันหรือเหตุการณ์ที่เกิดขึ้นเป็นประจำสม่ำเสมอ

ตัวอย่างประโยค: I **live** in Bangkok. ฉันอาศัยอยู่ที่กรุงเทพฯ
The sun **rises** in the east. ดวงอาทิตย์ขึ้นทางทิศตะวันออก
We **go** to school every day. เราไปโรงเรียนทุกวัน

หลักเกณฑ์การเติม s ที่คำกริยา เมื่อประธานเป็นเอกพจน์ มีดังนี้

1. กริยาที่ลงท้ายด้วย s, ss, sh, ch, o และ x ให้เติม es เช่น

pass --- > passes (ผ่าน) wash --- > washes (ล้าง)
watch --- > watches (ดู) go --- > goes (ไป)
box --- > boxes (ชก, ต่อย)

2. กริยาที่ลงท้ายด้วย y และหน้า y เป็นพยัญชนะ ให้เปลี่ยน y เป็น ie แล้วจึงเติม s เช่น

cry --- > cries (ร้องไห้) fly --- > flies (บิน)

ข้อยกเว้น ถ้าหน้า y เป็นสระ (Vowel) ให้เติม s ได้เลย เช่น

play --- > plays (เล่น)

3. กริยาทั่วไป ให้เติม s ได้เลย เช่น

eat --- > eats (กิน) run --- > runs (วิ่ง)

ประธาน	กริยา	ประธาน	กริยา
I	play game.	He	plays game.
You		She	
We		It	
They		Tom	
Tom and Tim			

ใบความรู้ที่ 8

Present Simple Tense



Present Simple Tense

ใช้เพื่อบอกความจริงที่เกิดขึ้นในปัจจุบันหรือเหตุการณ์ที่เกิดขึ้นเป็นประจำสม่ำเสมอ

I **live** in Bangkok.

The sun **rises** in the east.

We **go** to school every day.

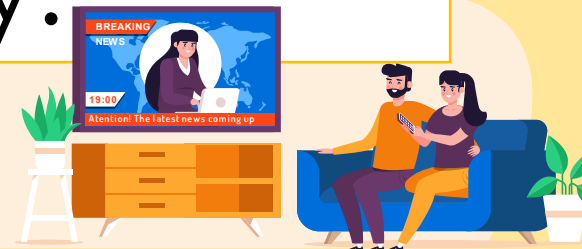

หลักเกณฑ์การเติม s ที่คำกริยา เมื่อประธานเป็นเอกพจน์ มีดังนี้

1. กริยาที่ลงท้ายด้วย s, ss, sh, ch, o และ x ให้เติม es เช่น

pass	- - - >	passes
wash	- - - >	washes
watch	- - - >	watches
go	- - - >	goes
box	- - - >	boxes



2. กริยาที่ลงท้ายด้วย y และหน้า y เป็นพยัญชนะ ให้เปลี่ยน y เป็น ie แล้วจึงเติม s เช่น

cry - - - > cries

fly - - - > flies

ข้อยกเว้น ถ้าหน้า y เป็นสระ (**Vowel**) ให้เติม s ได้เลย เช่น

play - - - > plays

3. กริยาทั่วไป ให้เติม s ได้เลย เช่น

eat - - - > eats

run - - - > runs



ใบงานที่ 13 เรื่อง Fill in the Blanks

หน่วยการเรียนรู้ที่ 4 เรื่อง Recreation and Free Time

แผนการจัดการเรียนรู้ที่ 10 เรื่อง What's on TV? (2)

รายวิชา ภาษาอังกฤษ รหัสวิชา อ15101 ภาคเรียนที่ 2 ชั้นประถมศึกษาปีที่ 5

Instructions: Fill in the blanks.

เติมคำกริยาในช่องว่างให้ถูกต้อง

First Person	Third Person
I love cats.	She _____ cats.
I like pizza.	She _____ pizza.
I go to the park.	She _____ to the park.
I wash my hands.	She _____ her hands.
I play football.	She _____ football.
I have a robot.	He _____ a robot.
I fly to India.	He _____ to India.
I do homework.	He _____ homework.
I work at home.	He _____ at home.
I watch cartoons.	He _____ cartoons.

ใบงานที่ 13

Fill in the Blanks



First Person	Third Person
I love cats.	She _____ cats.
I like pizza.	She _____ pizza.
I go to the park.	She _____ to the park.
I wash my hands.	She _____ her hands.
I play football.	She _____ football.
I have a robot.	He _____ a robot.
I fly to India.	He _____ to India.
I do homework.	He _____ homework.
I work at home.	He _____ at home.
I watch cartoons.	He _____ cartoons.



เติมคำกริยาในช่องว่างให้ถูกต้อง

First Person	Third Person
I love cats.	She <u>loves</u> cats.
I like pizza.	She <u>likes</u> pizza.
I go to the park.	She <u>goes</u> to the park.
I wash my hands.	She <u>washes</u> her hands.
I play football.	She <u>plays</u> football.
I have a robot.	He <u>has</u> a robot.
I fly to India.	He <u>flies</u> to India.
I do homework.	He <u>does</u> homework.
I work at home.	He <u>works</u> at home.
I watch cartoons.	He <u>watches</u> cartoons.



Wrap up

“Our Favourite TV Program”

- What is your favourite program?
- Who is the main character in the program?
- What is the character like?
- What can he/she do?
- Why do you enjoy this program?





แบบประเมินตนเอง

ชื่อ : _____ สกุล : _____ วัน _____ เดือน _____ พ.ศ. _____

หน่วยการเรียนรู้ที่ 4 หน่วยการเรียนรู้ย่อยที่ 4 เรื่อง TV Programs

1. ประเมินการเรียนรู้ของตนเอง

กาเครื่องหมาย / ในช่องระดับความสามารถของแต่ละกิจกรรมที่นักเรียนคิดว่าทำได้ตามระดับการประเมินเหล่านี้
ระดับความสามารถ : ดีมาก ดี ค่อนข้างดี พอใช้ ปรับปรุง

ที่	รายการ	ระดับความสามารถ				
		ดีมาก	ดี	ค่อนข้างดี	พอใช้	ปรับปรุง
1	ออกเสียงคำศัพท์ที่เกี่ยวข้องกับรายการโทรทัศน์ได้					
2	บอกความหมายของประโยคที่ใช้พูดเพื่อให้ข้อมูลเกี่ยวกับการชมรายการโทรทัศน์ได้					
3	บอกความหมายของคำศัพท์ ที่เกี่ยวข้องกับรายการโทรทัศน์ได้					
4	อ่านข้อมูลเกี่ยวกับการชมรายการโทรทัศน์ได้และสามารถตอบคำถามได้					
5	เขียนข้อความเกี่ยวกับรายการโทรทัศน์ได้					

2. สิ่งที่ยังไม่เข้าใจ / ยังทำไม่ได้ คือ..... (สามารถเขียนได้มากกว่า 1 อย่าง)

3. สิ่งที่ยังตั้งใจจะทำให้ดีขึ้นในการเรียนหน่วยต่อไป (สามารถเขียนได้มากกว่า 1)

แบบประเมินตนเอง



Next Lesson

Going on Vacation

