

รายวิชา ภาษาอังกฤษ

รหัสวิชา อ11101

ชั้นประถมศึกษาปีที่ 1

เรื่อง **My Animals (2)**

ครูผู้สอน ครูกมลทิพย์ จำปา

ครูอภิวรรณ จันทะวงศ์



My Animals (2)

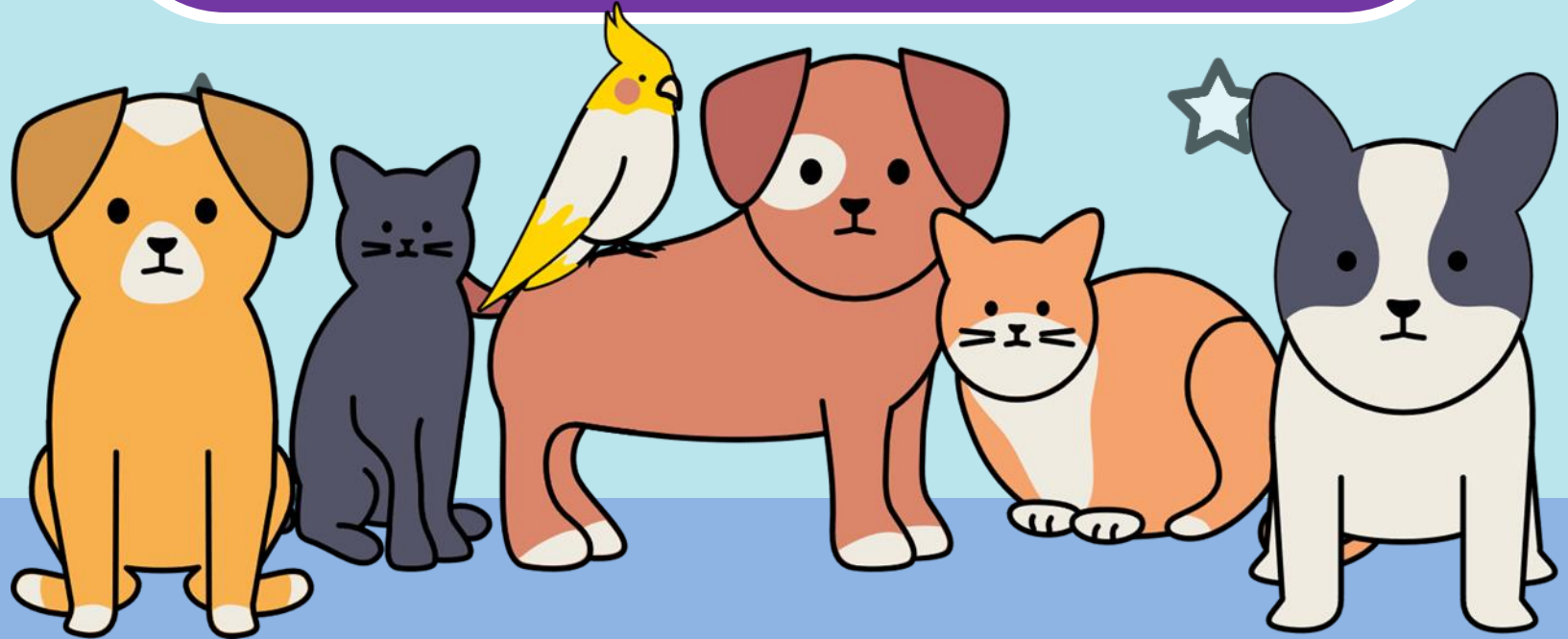

จุดประสงค์การเรียนรู้

1. บอกความหมายคำศัพท์เกี่ยวกับชื่อสัตว์และประเภทของสัตว์ได้ถูกต้อง
2. พูดยกถาม-ตอบเพื่อบอกประเภทของสัตว์ได้ถูกต้อง
3. ตั้งใจ เพียรพยายาม สนใจเข้าร่วมกิจกรรมการเรียนรู้



Review



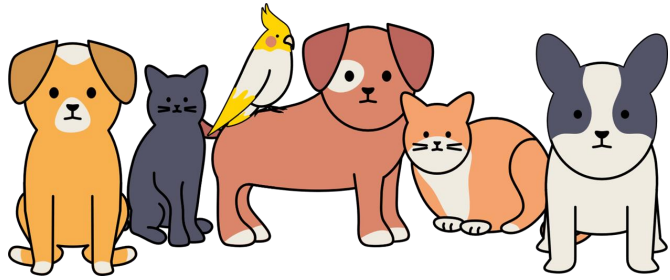

pets



wild animal



bird

cat





dog

bear

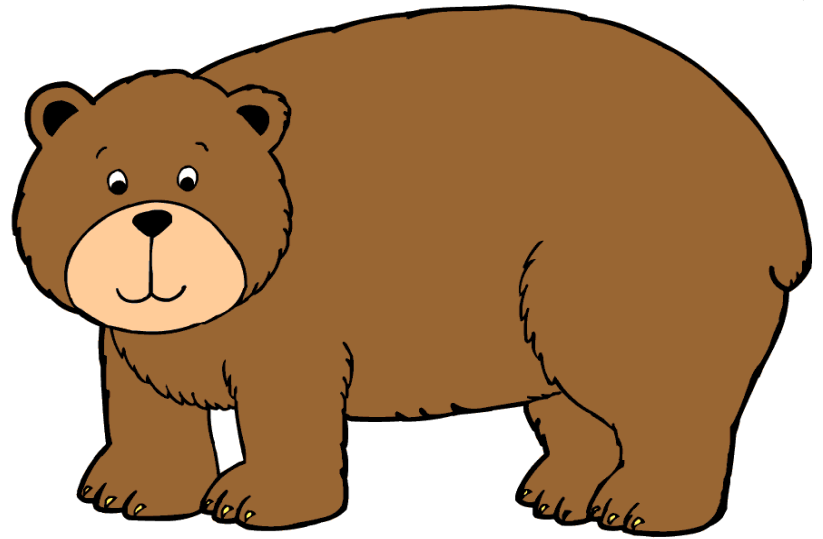



deer

giraffe



zebra



tiger





rabbit

pet

wild animal



Cat is a pet.

pet

wild animal



Dog is a pet.

pet

wild animal

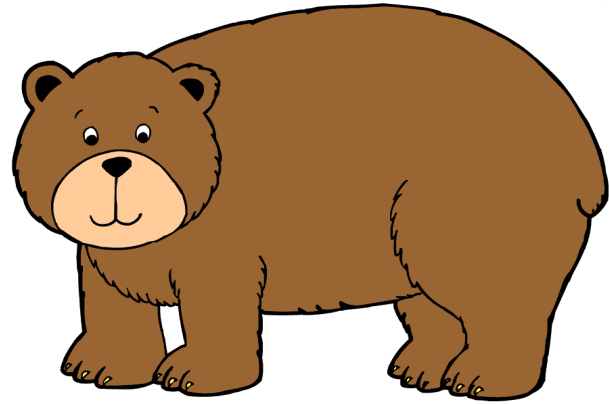

Bear is a wild animal.

pet

wild animal



Giraffe is a wild animal.

Practice Speaking

พุดถาม-ตอบเพื่อบอกเกี่ยวประเภทของสัตว์ได้



Is it a pet or a wild animal?

It is a pet.

Is it a pet or a wild animal?



It is a wild animal.

Is it a pet or a wild animal?



It is a pet.

Is it a pet or a wild animal?



It is a wild animal.

Is it a pet or a wild animal?



It is a pet.

Is it a pet or a wild animal?



It is a wild animal.

ใบงานที่ 8 เรื่อง My Animals 2
หน่วยการเรียนรู้ที่ 5 เรื่อง Around Me
แผนการจัดการเรียนรู้ที่ 7 เรื่อง My Animals 2
รายวิชา ภาษาอังกฤษ รหัส อ11101 ภาคเรียนที่ 2 ชั้นประถมศึกษาปีที่ 1

Instructions: Look at the pictures. Trace and complete the sentences.

ขั้นตอนการทำกิจกรรม: เขียนประโยคถาม-ตอบ เกี่ยวกับสัตว์ที่กำหนดให้ตามรอยประและเติมคำตอบให้สมบูรณ์

1. What is it?

It is a _____.



Is it a pet or a wild animal?

It is a _____.

2. What is it?

It is a _____.



Is it a pet or a wild animal?

It is a _____.

ชื่อ _____ นามสกุล _____ ชั้น _____ เลขที่ _____

My Animals 2

เขียนประโยคถาม-ตอบเกี่ยวกับสัตว์ที่
กำหนดให้ตามรอยประและเติมคำตอบ
ให้สมบูรณ์



คำชี้แจงกิจกรรมนักเรียน

1. นักเรียนทำใบงาน เรื่อง My Animals 2
2. เขียนประโยคถาม-ตอบเกี่ยวกับสัตว์ที่กำหนดให้ตามรอยประและเติมคำตอบให้สมบูรณ์
3. ให้นักเรียนจับคู่ฝึกพูดถาม-ตอบประโยคในใบงาน

คำชี้แจงบทบาทครูปลายทาง

1. เขียนประโยคถาม-ตอบไว้ที่กระดาน
2. ดูแลการทำงานของนักเรียนและการจับคู่ถาม-ตอบ
3. ประเมินการอ่านและการพูดของนักเรียน



Wrap up

Is it a pet or a wild animal?



It is a pet.

It is a wild animal.

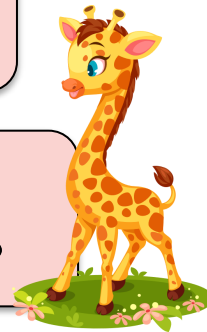



บทเรียนครั้งต่อไป

เรื่อง

My Pets



