

รายวิชา ภาษาอังกฤษ

รหัสวิชา อ12101

ชั้นประถมศึกษาปีที่ 2

เรื่อง My House (3)

ครูผู้สอน ครูแก้วตา ชิตเพชร
ครูธิดาภรณ์ ชัยเอียด







My House (3)





จุดประสงค์การเรียนรู้

1. ออกเสียงคำศัพท์และประโยคได้ถูกต้อง
2. พูดยถาม-ตอบเกี่ยวกับที่ตั้งของสิ่งต่าง ๆ ในบ้านและรอบบริเวณบ้านได้
3. ตั้งใจและรับผิดชอบในการปฏิบัติหน้าที่การงาน









pond

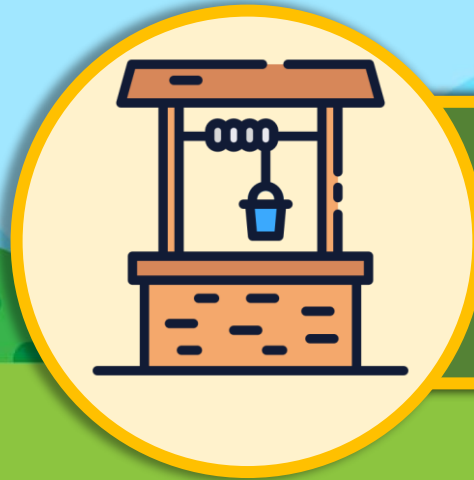

well



flowers





trees

A: **Is** there **a yard** near your house?

B: **Yes**, there **is**.



A: **Is** there **a well** near your house?

B: **No**, there **isn't**.



A: **Are** there **any** **flowers** near your house?

B: **Yes**, there **are**.



A: Are there any trees near your house?

B: No, there aren't.



Practice Time

1

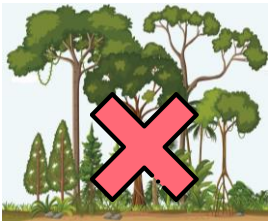

2



3

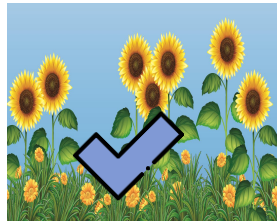

4



5

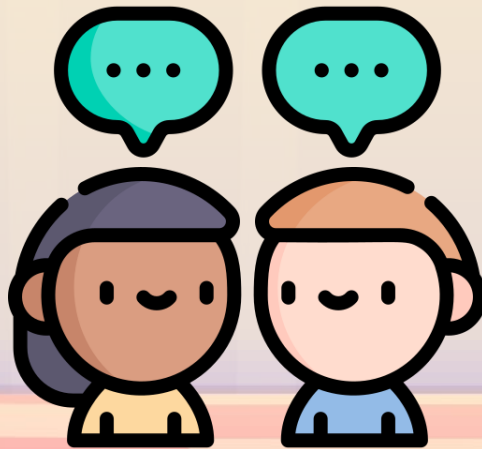
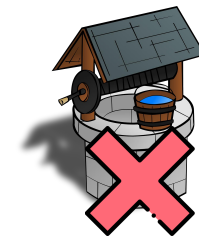

A

B

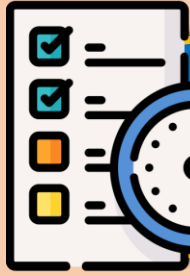

กิจกรรมของปลายทางในวันนี้

คำชี้แจงกิจกรรมนักเรียน

1. นักเรียนทำใบงานที่ 4 เรื่อง Yes or No?
2. จับคู่กับเพื่อนเพื่อสลับกันพูดถาม-ตอบ

คำชี้แจงบทบาทครูปลายทาง

1. ครูให้นักเรียนทำใบงานที่ 4 เรื่อง Yes or No?
2. ครูให้นักเรียนจับคู่สลับกันถาม-ตอบคำถาม
3. ครูดูแลนักเรียนและให้คำแนะนำเพิ่มเติม



ใบงานที่ 4: Yes or No?

ใบงานที่ 4 เรื่อง Yes or No?
หน่วยการเรียนรู้ที่ 5 เรื่อง Around Me
แผนการจัดการเรียนรู้ที่ 3 เรื่อง My House (3)
รายวิชา ภาษาอังกฤษ รหัสวิชา อ12101 ภาคเรียนที่ 2 ชั้นประถมศึกษาปีที่ 2

Instructions: Look at the pictures, complete the questions, and write the answers.

คำชี้แจง ให้นักเรียนเติมคำลงในช่องว่างให้ตรงตามภาพ และตอบคำถามให้ถูกต้อง

1. Is there a pond near your house?



No, there isn't.

2. Is there a _____ near your house?



_____, there is.

3. Is there a _____ near your house?



No, _____ isn't.

คำชี้แจง

ให้นักเรียนเติมคำลงในช่องว่างให้ตรงตามภาพและตอบคำถามให้ถูกต้อง

ตัวอย่างใบงานที่ 4: เรื่อง Yes or No?

สามารถดาวน์โหลดใบงานได้ที่ www.dltv.ac.th

1.



Is there a pond near your house?



No, there isn't.



2.



Is there a _____ near your house?

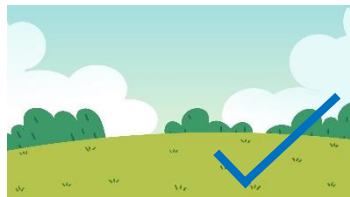

_____, there is.



3.

Is there a _____ near your house?

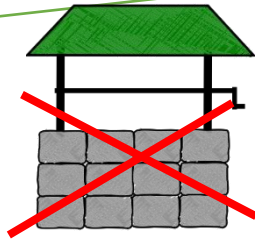

No, _____ isn't.



4.

Are there any _____ near your house?



_____, _____ are.



5.

Are there any _____ near your house?



_____.



Exercise Time



1.



Is there a pond near your house?



No, there isn't.



2.



Is there a yard near your house?



Yes, there is.



3. Is there a well near your house?

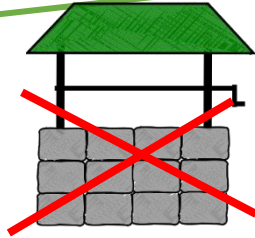

No, there isn't.



4. Are there any flowers near your house?



Yes, there are.



5.

Are there any trees near your house?

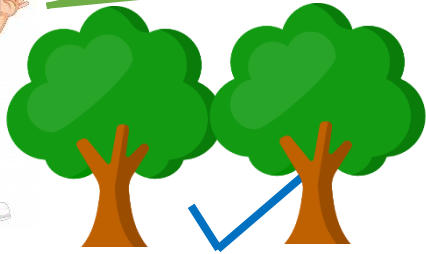

Yes, there are.



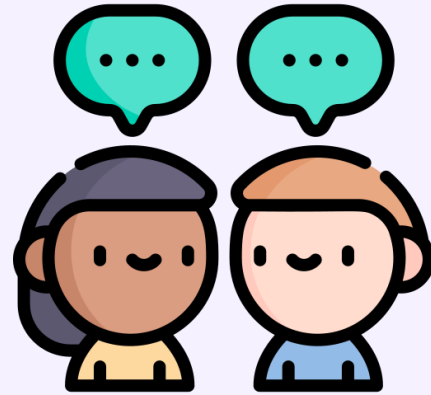

Talking Time

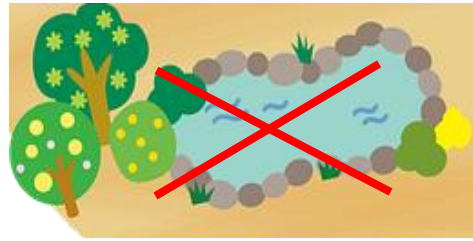

Is there a pond near your house?

No, there isn't.



Exercise Time



Wrap Up



Is there a yard near your house?

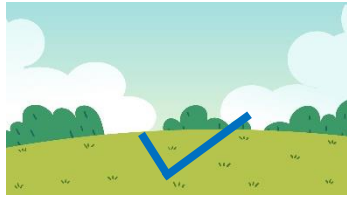

Yes, there is.



Is there a well near your house?



No, there isn't.



Are there any flowers near your house?



Yes, there are.



Are there any trees near your house?



No, there aren't.





บทเรียนครั้งต่อไป

เรื่อง **My House (4)**

สิ่งที่ต้องเตรียม

- ใบงานที่ 5 เรื่อง Where Is It?

สามารถดาวน์โหลดได้ที่ www.dltv.ac.th

